

Informativo

IFFar - *Campus Panambi*



**INSTITUTO
FEDERAL**
Farroupilha

4ª Edição - Junho 2024

Campus
Panambi



**Instituto Federal Farroupilha -
*Campus Panambi***

Sumário

1

Gabinete da Direção Geral

2

Direção de Administração

3

Direção de Ensino

4

Direção de Pesquisa, Extensão e Produção

5

Direção de Planejamento e
Desenvolvimento Institucional

6

Agenda do mês

7

Aniversariantes do mês

8

Expediente

Introdução

Com o objetivo de reunir algumas atividades conduzidas pelas Direções do IFFar - *Campus Panambi*, criou-se esse informativo.

Aqui você encontrará uma síntese das múltiplas ações, projetos e serviços ofertados e executados pelos servidores e servidoras de nossa instituição.

E é claro, também aproveitamos para destacar o que está por vir e para demonstrar nosso carinho para com os Aniversariantes do Mês.

Boa leitura!

EQUIPE GESTORA

DIRETOR GERAL: Jorge Alberto Lago Fonseca

GABINETE DA DIREÇÃO GERAL: Ana Lúcia Moreira Mohr e Cláudia Litz

DIREÇÃO DE ADMINISTRAÇÃO: Tuany Pohl

DIREÇÃO DE ENSINO: Lisiane Goettems

DIREÇÃO DE PESQUISA, EXTENSÃO E PRODUÇÃO: Rudião Rafael Wisniewski

DIREÇÃO DE PLANEJAMENTO E DESENVOLVIMENTO INSTITUCIONAL: Sandro Borba Possebon

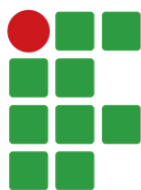

INSTITUTO FEDERAL
Farroupilha

Campus
Panambi

1. Gabinete da Direção Geral

Käsekuchen: Patrimônio Cultural Imaterial de Panambi

No mês de maio, o Diretor Geral esteve reunido com o Sr. Serchape, da Rádio Clube de Panambi, para encaminhamento das demandas do *Campus Panambi* ao deputado federal Afonso Motta (PDT/RS), líder da bancada gaúcha, membro titular da Comissão de Constituição e Justiça e de Cidadania.

Foi solicitado apoio junto à Comissão de Constituição e Justiça e de Cidadania para dar prosseguimento ao Projeto de Lei nº 1206, de 2022, que declara o Käsekuchen, bolo tradicional da cultura alemã do município de Panambi, como Patrimônio Cultural e Imaterial do Brasil. Também foi solicitado recursos de emenda parlamentar para a construção de um Centro de Saúde para o IFFar – *Campus Panambi*.



Certificação do Curso de Instalador de Sistemas Fotovoltaicos

Nos dias 16 e 22 de maio ocorreram as solenidades de entrega de certificados aos concluintes do curso FIC de Instalador de Sistemas Fotovoltaicos das turmas 3 e 4, ambas vinculadas ao IFFar – *Campus Panambi*, mas com aulas ministradas em Panambi e Santa Maria, respectivamente. No total, foram certificados 81 profissionais.



Reunião de Líderes - Cursos diurnos e noturnos

Nos dias 22 e 23 de maio foram realizadas as reuniões com líderes de turmas de todos os cursos do *Campus Panambi*, tendo a participação dos Diretores, Chefe de Gabinete e Coordenador do Setor de Infraestrutura.

Assuntos abordados: Construção da nova biblioteca; Finalização das obras dos laboratórios de Automação e Edificações, com realização da visita dos líderes diurnos às instalações; Agradecimento às contribuições dos alunos à campanha "IFFar pelo RS"; Cuidado com o patrimônio público; Proibição do consumo de alimentos e bebidas nos laboratórios de informática, a fim de evitar-se danos aos equipamentos.



2. Direção de Administração



Laboratórios de Automação e Edificações

No dia 24 de maio de 2024 foram concluídas as manutenções realizadas nos laboratórios de Edificações e Automação Industrial. Desde o mês de dezembro de 2023, o Setor de Infraestrutura do Campus, coordenado pelo servidor Alisson Rogério Relly, vem trabalhando incansavelmente junto à empresa terceirizada, para execução de diversas melhorias, entre elas: substituição de todas as telhas, pintura interna, substituição das divisórias, substituição das luminárias e melhoria na rede elétrica.

Um momento muito aguardado por toda a comunidade acadêmica, especialmente pelos alunos dos cursos do Eixo de Automação e Edificações, que agora podem retomar as aulas práticas.

De modo especial, agradecemos aos professores e alunos que estão trabalhando na organização e limpeza dos laboratórios.

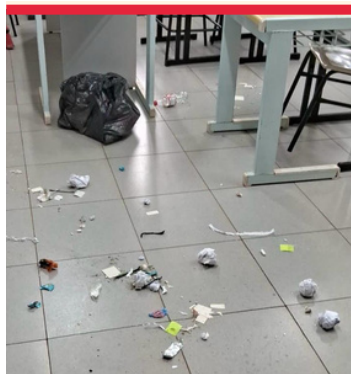

ATENÇÃO! Organização das Salas

Gostaríamos de solicitar a colaboração das turmas na organização e limpeza das salas de aula. Lixo no lixo e classes e cadeiras alinhadas são ações básicas de responsabilidade dos usuários. Contamos com o apoio de todos e todas!

Precisa de alguma manutenção na sua sala?

Para manter as salas de aula e outros espaços em condições de uso, pedimos a colaboração dos servidores e estudantes para que solicitem ao Setor de Infraestrutura o pedido de conserto. Os Líderes podem encaminhar as demandas ao professor conselheiro. Os servidores têm acesso à ferramenta GLPI, canal para registro de ocorrências.

Exemplo de ocorrências: armário quebrado, portas e janelas que não fecham, etc.



No dia 25/05 o *Campus* passou por dedetização e desratização. Essa é uma importante ação para controlar pragas, manter a limpeza dos ambientes e evitar a propagação de doenças.

3. Direção de Ensino

Suspensão de aulas e atividades administrativas no IFFar

Nos dias 02 e 03 de maio tivemos interrupção das atividades administrativas e de aulas devido à instabilidade climática vivida em todo o Rio Grande do Sul. Os dias letivos já foram recuperados, interligando o compromisso em cumprir o calendário e aprofundar o exercício da cidadania, da empatia e do cuidado ao outro.

IFFar pelo RS

Em um mutirão solidário que é parte da campanha multicampi “IFFar pelo RS” os estudantes e os servidores fabricaram sabão líquido e em barra; colheram e destinaram mandioca para produção de marmitas; prepararam kits de roupas, brinquedos, alimentos, produtos de higiene e limpeza que seguiram para municípios que estavam e ainda estão necessitando esses acessos e carinho.



Registramos nossa gratidão pelo apoio e participação efetiva na campanha, a qual segue em andamento, agora com foco na arrecadação de utensílios domésticos, itens de higiene pessoal e materiais escolares.



3. Direção de Ensino

Confira algumas ações da campanha realizadas no *Campus Panambi*:

Montagem e distribuição de 760 kits infantis (mínimo 10 peças de roupas + brinquedo + livro + acessórios), realizado em parceria com as EMEIs Pequeno Lar, Madre Paula Montalt e Pingo de Gente, além da EMEF Waldenor Winkler
Arrecadação de alimentos não perecíveis (200 kg), produtos de limpeza (80 litros), ração (15 pacotes) e água (600 litros)
Organização de 50 kits de higiene pessoal (escova de dente + creme dental + shampoo + sabonete + desodorante) + absorventes
Envio de 50 kits (cobertores + lençóis) + travesseiros
Arrecadação de 70 pacotes de fraldas + 90 lenços umedecidos + 12 latas de leite em pó (0 a 6 meses)
Arrecadação de insumos e produção de sabão para doação (300 litros sabão líquido + 70 kg sabão em barra)
Escrita e envio de 250 bilhetes junto dos kits infantis, de higiene pessoal e kits de cobertores + lençóis + travesseiro, escritos pelos alunos, via mobilização do Grêmio Estudantil
Doação de 100 livros bilíngues português/inglês, produzidos via projeto de extensão Fábrica de Histórias
Colheita de 57kg de mandioca, doadas para a produção de marmitas
Doação de sangue no hemocentro de Cruz Alta
Impressão de 200 unidades do livro "E a Chuva", de Sabrina Führ, destinado a crianças impactadas pelas enchentes e que passaram a temer a chuva.
Uso de carro oficial para deslocamento dos donativos até os pontos de coleta.
Compra de pastilhas para limpeza de água em caixas e reservatórios - purificação de 2.251.500 litros de água
Montagem e distribuição de kits com utensílios domésticos (em andamento)
Montagem e distribuição de materiais escolares (em andamento)

Municípios para onde as doações foram enviadas:

Roca Sales, Cruzeiro do Sul, Lajeado, Centro de Distribuição da Defesa Civil de Passo Fundo, Santa Maria, Lajeado, Três Coroas, Encantado, Muçum, Venâncio Aires, Nova Palma, Rio Pardo, Encantado, Eldorado do Sul e Porto Alegre.



3. Direção de Ensino

Projetos de Ensino e Monitorias

Todos os projetos de ensino cadastrados e que contemplam bolsistas e monitores estão em andamento. Temos uma diversidade de enfoques e nossos estudantes são convidados à adesão. **Inscreva-se, participe e integre-se às ofertas!**

Seguem os projetos ofertados em 2024:

Título	Coordenador/a	Bolsista ou Monitor/a
Atividades de Suporte ao Desenho Técnico como Forma de Inserção no Mercado de Trabalho	Marcelo Bataglin	João Pedro Gonçalves Oliveira
Clube de Leitura "Os Peregrinos"	Vinicius Braga Comaretto	Laís Mello Bergmann
Desenvolvimento de protótipo de jogo eletrônico	Julian Cezar Giacomini	Theylor Alexandre de Leon
Elaboração de materiais adaptados para estudantes com deficiência	Daniela Medeiros	Ana Carolina Pasqualetto Berg
English Tips: improving language skills	Miquela Piaia	Eduardo Oliveira Scarlee
Esportes no IFFar: investimento na permanência e êxito	Lisiane Goettems	Não terá bolsista
Gênero e diversidade: vamos falar sobre isso?	Mônica de Souza Trevisan	Andrey Renan da Rosa e João do Amaral Guerreiro
Grêmio Estudantil Farrapos do Vale: experimentações e invenções como manifestação artística e estética no Campus Panambi	Marli Simionato Possebon	Taina Barboza Breitenbach
Jogos Didáticos para Ensino de Microbiologia	Larissa de Lima Alves	Alíscia Garcia Miranda da Silva
Literaturas pelo Mundo	Carla Luciane Klos Schöninger	Laura Datsch de Oliveira
Micoteca: Uma abordagem prática para o ensino de micologia	Marília Wortmann Marques	Mariana Dalcin e Silva
Modelos Didáticos para o Ensino de Biologia	Luiza Loebens	Yasmin Ott
Monitoria de Matemática	Roberta Goergen	Luiza Paula Marques Kehl
Monitoria de Química Básica	Lucilene Lösch de Oliveira	Andrieli Mara da Costa Silva
Monitoria de Química Básica I e II	Lucilene Lösch de Oliveira	Scheila Ribeiro Hollas
Monitoria de Revisão e Aprofundamento de conceitos de físico-química para Estudantes de Ensino Médio	Alessandro Callai Bazzan	Caroline Graeff
Monitoria em Biologia	Abel Bemvenuti	Julia Geckeler
Monitoria em Programação	Cleber Rubert	Guilherme Melo Fenske
Negro ou preto, índio ou indígena? Tematizando as questões étnicas raciais	Ericson Flores	Julia Fontes e Suélen Pilger
Oficina de Eletricidade e Eletrônica	Julian Cezar Giacomini	Maria Eduarda Stochero Gabbi
Oficinas de Estratégias de Estudo e Gestão do Tempo	Lisangela da Rosa	Não terá bolsista
Quando eu danço, terceira edição	Aline Machado Zancanaro	Lívia Klein e Eduarda Horst
Speak Up: English Debate Club	Miquela Piaia	Não terá bolsista

3. Direção de Ensino

Conselhos de Classe Intermediários

Os Conselhos de Classe Intermediários de todas as turmas de Cursos Integrados e Subsequentes proporcionaram ricos momentos de escuta, de retomadas de aspectos metodológicos e afetivos, interligando dados quantitativos e qualitativos acerca dos processos de ensino e aprendizagem. Na continuidade, estão os encaminhamentos por turmas ou individuais, que pretendem (re)organizar os aspectos compreendidos como necessidade de mudanças. Acreditamos que essa segunda etapa ainda irá desencadear resultados significativos, favorecendo os sujeitos envolvidos com a oferta educativa de qualidade, que é compromisso do IFFar.



Jogos Interséries - Etapa I

Vem aí, a 1º Etapa dos Jogos Interséries, promovido pelo **Grêmio Estudantil Farrapos do Vale**. No ginásio do IFFar, dia **08 de junho, das 8h às 15h**, teremos truco, xadrez e futsal feminino e masculino.

No total teremos 116 atletas dos cursos técnicos integrados participando dessa primeira etapa dos Jogos, além dos estudantes envolvidos com a venda de lanches e bebidas.

As professoras de Educação Física, Lisiane e Bruna, juntamente com a estagiária Katchiry estão no apoio deste evento. Fique atento e participe. O entusiasmo dos times e das torcidas serão motivadores do encontro!

Semanas Acadêmicas dos Cursos da Química, Sistemas para Internet e Automação Industrial

Em duas semanas do mês de maio os estudantes dos cursos da área da Química, Sistemas para Internet e Automação Industrial tiveram a oportunidade de ampliar seus conhecimentos por meio de palestras, rodas de conversas e oficinas promovidas via Semanas Acadêmicas.

Confira o destaque nos links dos textos disponíveis no site.



I Tech Week



Semana Acadêmica de Automação



Conexão da Química

3. Direção de Ensino

Pós- Graduação em Gestão Escolar: Fundamentos do Direito à Educação

Entre 05 e 20 de abril, no Curso de Pós-Graduação em Gestão Escolar, foi desenvolvido o Componente Curricular “Fundamentos do Direito à Educação”, sob responsabilidade das docentes Daniela Medeiros e Lisiane Goettems. O curso abordou os princípios éticos e legais do direito à educação, a perspectiva histórica desse direito, movimentos de inclusão educacional e a diversidade étnica, cultural, de gênero, sexualidade e das pessoas com necessidades educacionais específicas.



Para culminar os estudos, um turno foi dedicado a conhecer as ações dos Núcleos Inclusivos / Afirmativos dos Institutos Federais, especialmente no *Campus* Panambi. Em 20 de abril, servidores e estudantes do conduziram oficinas representando os Núcleos de Estudos Afro Brasileiros e Indígenas (NEABI), Núcleo de Gênero e Diversidade Sexual (NUGEDIS) e Núcleo de Apoio às Pessoas com Necessidades Educacionais Específicas (NAPNE).



As oficinas envolveram diálogos e reflexões usando diversos recursos pedagógicos, como análise conceitual, escrita de narrativas e interpretação de filmes. Os participantes exploraram modos de integrar temas transversais nas salas de aula e formas de empoderar e respeitar as temáticas inclusivas e afirmativas nos ambientes escolares.

“Importante manifestar que as ações potencializaram o despertar de sensibilidades, trocas afetivas e reflexões que se aproximaram ao mundo da vida, ou seja, a exemplos provenientes de realidades em que as estudantes/os estudantes estão inseridos. Esse fator tornou o momento mais potente e nos deixou a convicção de que os assuntos abordados terão seguimento de investidas nas escolas, nas cidades e na vida”.

Cátia Keske, Coordenadora do Curso

4. Direção de Pesquisa, Extensão e Produção

Inscrições PRORROGADAS para Curso de Qualificação de Estímulo Físico e Mental de Idosos

O curso é voltado para todas as pessoas que trabalham ou cuidam de idosos.

Data: dia 21 de junho de 2024, das 8h30min às 12h e das 13h30min às 17h.

Local: Auditório do IFFar - *Campus* Panambi

Período de inscrições: até dia 10 de junho de 2024.



A inscrição pode ser realizada pelo link:

<https://forms.gle/7TS7CvopNSzRwLGF9>

Curso de qualificação para

ESTÍMULO FÍSICO E MENTAL DE IDOSOS

21 de junho

Certificação de 40 horas
Auditório IFFar *Campus* Panambi

Período de Inscrições: até dia 10/06/2024
Inscrições pelo **formulário disponível** na BIO ou no nosso Site.

INSTITUTO FEDERAL
Farroupilha
Campus
Panambi

Ao concluir o curso, haverá certificação de 40 horas, sendo 8 horas presenciais e as demais de estudo do material.

Este curso será ofertado para os 11 municípios do COREDE Noroeste Colonial, tendo sido aprovado em Consulta Popular, idealizado pela Coordenação de Extensão e pela Direção de Pesquisa, Extensão e Produção do IFFar - *Campus* Panambi.

Cadastro de Projetos de Pesquisa de Iniciação Científica e Tecnológica

Docentes ou Técnicos Administrativos em Educação do IFFar podem cadastrar projetos de pesquisa para ter a indicação de bolsistas não remunerados/voluntários, referente ao Programa de Bolsas de Iniciação Científica e Tecnológica do Instituto Federal Farroupilha.

O prazo para cadastro encerra no dia 04 de junho.

Informações completas no Edital nº 144/2024.

Clique **AQUI** para
conferir o Edital



O IFFar - *Campus* Panambi retomou na segunda-feira (27/05) seu projeto de extensão para capacitar professores e técnicos da Secretaria Municipal de Educação e Cultura de Panambi no uso educacional do kit de robótica Gogo Board. O evento contou com a presença de autoridades e 38 alunos extensionistas.

4. Direção de Pesquisa, Extensão e Produção

Projetos de Extensão em execução

No ano de 2024, o IFFar – Campus Panambi conta com 37 projetos de extensão, propostos por servidores os estudantes, distribuídos nos seguintes eixos de atuação. Agradecemos a todos que partilham seus saberes com a nossa comunidade!

PROJETOS EIXO I - Fomento de Ações de Extensão

PROJETO	Coordenadores	Bolsistas
English for ALL	Miquela Piaia	Isabel Blauth
Academia e Futebol - Núcleo Panambi	Maria Elisa Ullmann dos Santos	Arthur Carvalho e Pedro Henrique de Pellegrin Martins
As musas visitam a terceira idade - 2ª edição	Vinicius Braga Comaretto	Samuel Ruviano Corrêa
Atividades Extensionistas de Robótica Educacional na Rede Municipal de Panambi – 2024	Julian Cezar Giacomini	Lorenzo Bruno Watthier da Silva
Experimentação no Ensino de Química	Samile Martel	Dara Daiane Wendland Amorim
Garotas no Futsal	Aline Beatriz Germano Silveira	Jonathan dos Santos
Curso de Panificação Básica	Larissa De Lima Alves	Lucas de Jesus Nascimento Avila
Modelos Didáticos para o Ensino de Ciências	Luiza Loebens	Ana Carolina Preto Tomaz
SEmpre: Uma demanda regional para divulgação de vagas de empregos	Christian Puhlmann Brackmann	Matheus Madaloz de Farias
Meliponário didático: educação ambiental através do conhecimento e observação das abelhas sem ferrão	Ana Lucia Moreira Mohr	Adriano Napp Pedroso
Educar para não abandonar	Fabiana Lasta Beck Pires	Taniéli Bornholdt
ACECIÊNCIA: Ciência Acessível	Rafaelle Ribeiro Gonçalves	Mariha Vitoria Borth
FUNGIFFAR	Marília Wortmann Marques	Arthur Beskow
De olho no céu	Kerulen Rutiele Ribeiro Ruviano	Daniel de Oliveira Santos
Na estrada! Cursos e formas de ingresso no Campus Panambi	Justina Franchi Gallina	João Victor Rios Feller
Saúde no Campus: Promoção da Saúde e bem-estar	Caroline Sissy Tronco	Eduardo Oliveira Scarlee

4. Direção de Pesquisa, Extensão e Produção

PROJETOS EIXO II - Arte e Cultura

PROJETO	Coordenadores	Bolsistas
Deutsch mit Spaß: Língua alemã para crianças da comunidade	Carla Luciane Kloss Schöninger	Jean Lucas Dill
Fábrica de Histórias Bilíngues EM CENA!	Miquela Piaia	Luciano Sartori
O teatro como instrumento de inclusão e transformação social: IFFar/Comunidade Panambiense	Mara Rubia dos Santos Correa	Arthur Willian Martins Wolter
Capoeira - Patrimônio Cultural Brasileiro	Tiago Ost Fracari	Luã Boldt do Nascimento
Musicando com o IFFar - 2ª Edição	Vinicius Braga Comaretto	Felipe Gabriel Schüler

PROJETOS PROPOSTOS POR ESTUDANTES - EIXO III

PROJETO	Coordenadores	Bolsistas
Garotas no Futsal – categoria de base	Aline Beatriz Germano Silveira	Natalia Lasch Brust
Informática na educação básica: como a tecnologia pode auxiliar no despertar para o ensino profissionalizante	Rosana Wagner	Julia Meireles Noll
BIOIFFARPANAMBI: Produzindo materiais didático-pedagógicos em prol da divulgação científica.	Marilia Wortmann Marques	Ana Paula Markus Hoffmann
TechSTEM: Desenvolvendo Habilidades em Robótica e Programação	Julian Cezar Giacomini	Kauane Bottega Oliveski
Instrumentalização musical - Violão para iniciantes	Vinicius Braga Comaretto	Luis Paulo Hermes Antoniolli
Prevenção de acidentes com animais peçonhentos: uma proposta de educação ambiental	Luiza Loebens	Aline Buhring
Entre as Sombras Domésticas: A Vida Secreta dos Pequenos Habitantes do Nosso Lar	Abel Bemvenuti	Juliana Plegge De Carvalho

4. Direção de Pesquisa, Extensão e Produção

PROJETOS PROGRAMA INSTITUCIONAL DE INCLUSÃO SOCIAL DO IFFAR

PROJETO	Coordenador	Bolsista
Língua Portuguesa como meio de inclusão de imigrantes venezuelanos	Rudião Rafael Wisniewski	Sara Tomazi Pereira

PROJETOS DE FLUXO CONTÍNUO

PROJETO	Coordenadores	Aluno/a Voluntário/a
Por que participar da OBMEP?	Renan Gabbi	Lucas Warpechowski Mattos, Eduarda Schierenbeck Horst, Rafael Dos Santos Meggiolaro, Myllena Zanuzo Da Silva, Lorenzo Bruno Watthier Da Silva
Eletricista de Sistemas de Energias Renováveis (FIC Instalador de Sistemas Fotovoltaicos)	Marco Antonio Ferreira Boaski	Giovani Piaia Lang
Curso de estímulo cognitivo para idosos	Rudiao Rafael Wisniewski	Fernanda Clemente Dos Santos
Unidade Automática de Produção de Rações Hidropônicas com Gestão 4.0 - Interfaces de Comunicação E Avaliação	Marcelo Bataglin	
OLH@RES: Educação, Tecnologias e Futuro.	Sirlei Rigodanzo	Micheli Daiane Fogaça De Miranda
Inclusão de pessoas com deficiência no mundo do trabalho: compreendendo processos e traçando práticas de respeito e acolhimento às diferenças	Daniela Medeiros	Juliano Severo
CORIF - Aulas de Canto e Vocologia	Roberto Basilio Leal	Gustavo Machado De Oliveira
Projeto PIÁ (Piauí Inteligência Artificial)	Christian Puhlmann Brackmann	Gustavo Gehrke Graffunder Douglas Martins Erdmann

5. Direção de Planejamento e Desenvolvimento Institucional

Principais atividades desenvolvidas durante o mês de Maio:

- Conclusão do Processo Seletivo para contratação de Estagiários SIAPE para CAPNE (20h)
- Conclusão e encaminhamento do Pedido de Adendo ao Plano de Desenvolvimento Institucional (PDI 2019-2026) do IFFar, com a proposta de alteração da modalidade de oferta do Curso Técnico em Edificações subsequente para Educação a Distância (EAD)

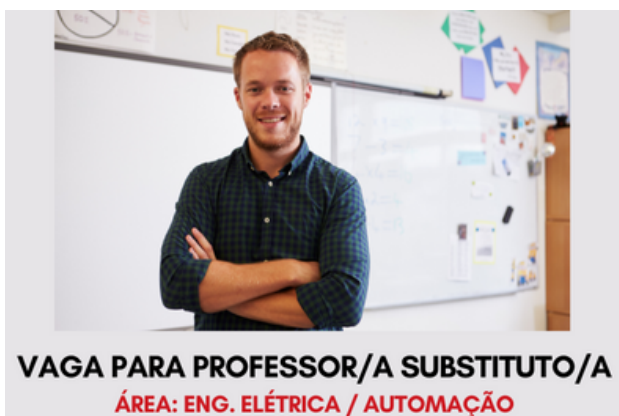

- Abertura de Processo Seletivo para contratação de professor substituto, área de Engenharia Elétrica / Automação Industrial.
- Avaliação de Projetos do Edital PIDs 2024, submetido pelos servidores do Campus Panambi, pela equipe da DPDI, CGP e CPPD.
- Participação na reunião de avaliação do Processo Seletivo 2024, de todo IFFar, com as sugestões de melhorias do processo;

- Participação na reunião de líderes dos cursos integrados/subsequentes e superiores.
- Atividades de rotina da CGP, e acompanhamento das validações cadastrais.
- Renovações de contrato dos docentes substitutos e das novas contratações para o 2º semestre de 2024;
- Manutenção nos laboratórios de informática;
- Atendimento aos usuários, suporte e manutenção de computadores nos laboratórios de informática.

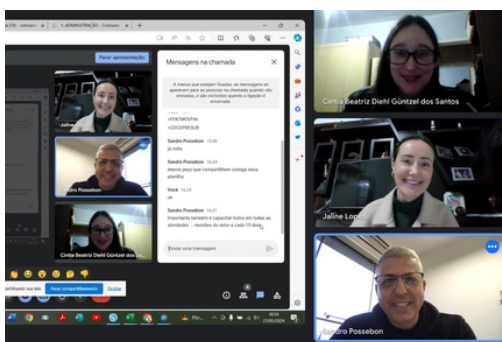

Registro de uma reunião entre DPDI e parte da equipe da Coordenação de Gestão de Pessoas

Ações Futuras:

- Ampliação da rede Wi-fi no *Campus* (continuação);
- Manutenção da rede lógica do *Campus*;
- Acompanhamento e condução das etapas do Processo Seletivo para contratação de professor substituto, área de Engenharia Elétrica / Automação Industrial.

6. Agenda de Atividades

Compartilhamos o planejamento das principais atividades a serem realizadas no IFFar - *Campus* Panambi em nossa AGENDA, disponível através de link do Google Drive.

As Coordenações de Setores são responsáveis por realizar a atualização da agenda, assim como a reserva para uso de espaços coletivos no *Campus*. Havendo necessidade, contate-as.



[Acesse a AGENDA AQUI!](#)



7. Aniversariantes do Mês

PARABÉNS!

Cada mês nos traz a alegria de brindar a vida de um novo grupo de colegas. Desejamos saúde, felicidades e manifestamos nossa gratidão por serem parte especial em nossa equipe.



Lisangela Bringhenti da Rosa

Tuany Pohl

Fabiana Brum dos Santos

Kathiry Loose

Josiana Rita Bazana

Aline Machado Zancanaro

Edson Baal

Ericson Flores

Paulo Rogerio Friedrichs Adam

Expediente

Esse informativo foi produzido a muitas mãos.

Os textos são advindos dos Diretores e Diretoras do IFFar - *Campus* Panambi, em colaboração com suas equipes.

A revisão do conteúdo e diagramação do material foi produzida pela Assessoria de Comunicação.

As fotos foram registradas por inúmeros e diferentes colegas, ao longo dos nossos diversos fazeres na instituição.

"A melhor educação não prepara os alunos para um teste... ou para uma faculdade... ou para um emprego. Ela os prepara para continuar aprendendo".

Danny Steele

Contato

Assessoria de Comunicação
Justina Franchi Gallina - Relações Públicas
Fabiana Schefer - Estagiária de Design Gráfico
ascom.pb@iffar.edu.br
(55) 3376 8842 ou (55) 99937 3192