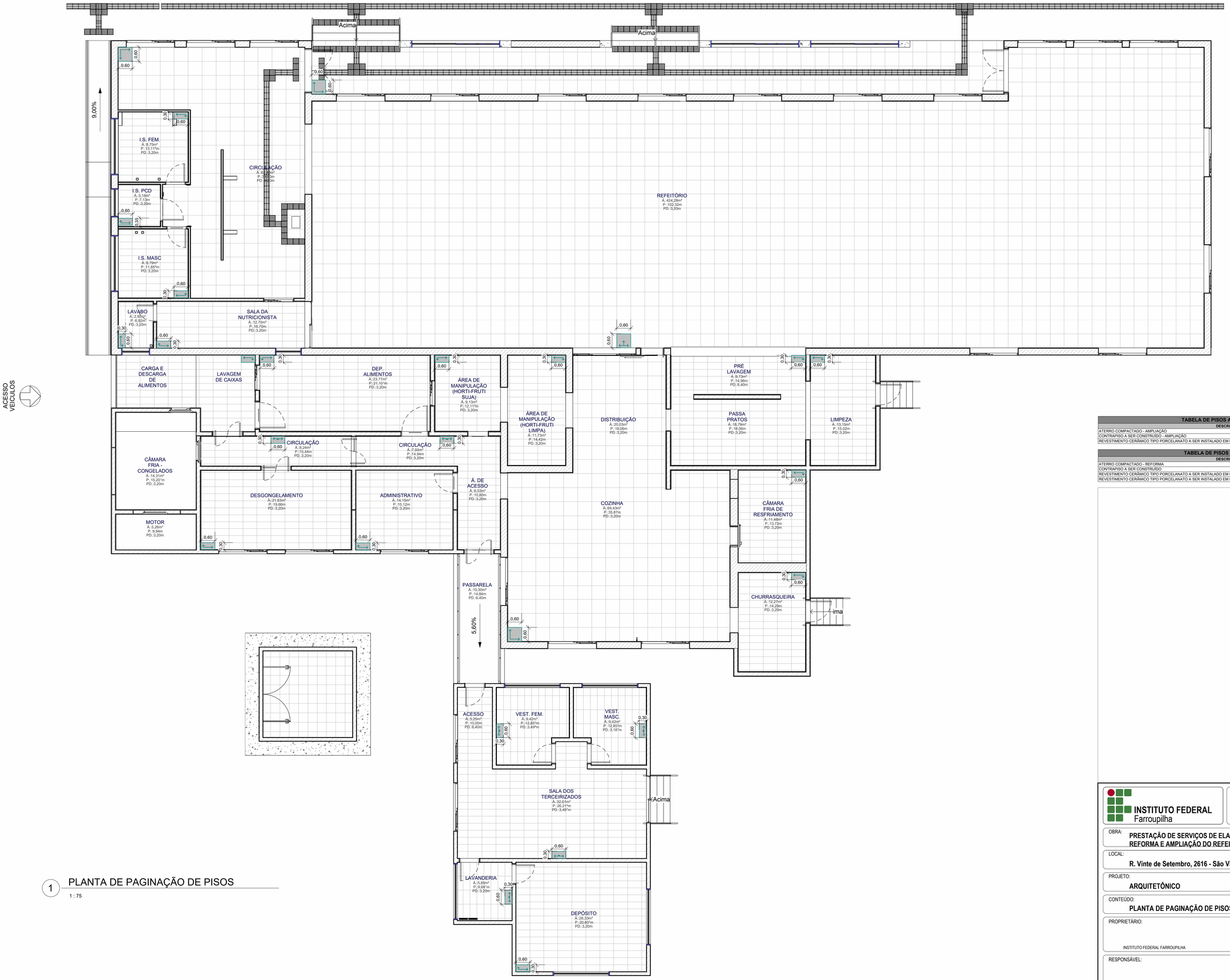

1 PLANTA DE PAGINAÇÃO DE PISOS

1 : 75

TABELA DE PISOS A SEREM CONSTRUÍDOS - AMPLIAÇÃO		
DESCRIÇÃO	ÁREA	VOLUME
ATERRO COMPACTADO - AMPLIAÇÃO	89,14 m²	42,79 m³
CONTRAPISO A SER CONSTRUÍDO - AMPLIAÇÃO	89,14 m²	13,37 m³
REVESTIMENTO CERÂMICO TIPO PORCELANATO A SER INSTALADO EM PISO COM DIMENSÃO DE 30 X 60 - AMPLIAÇÃO	89,14 m²	1,78 m²
	267,43 m²	57,94 m³

TABELA DE PISOS A SEREM CONSTRUÍDOS - REFORMA		
DESCRIÇÃO	ÁREA	VOLUME
ATERRO COMPACTADO - REFORMA	15,81 m²	11,47 m³
CONTRAPISO A SER CONSTRUÍDO	23,27 m²	3,49 m³
REVESTIMENTO CERÂMICO TIPO PORCELANATO A SER INSTALADO EM PISO COM DIMENSÃO DE 30 X 60	220,89 m²	4,42 m²
REVESTIMENTO CERÂMICO TIPO PORCELANATO A SER INSTALADO EM PISO COM DIMENSÃO DE 60 X 60	640,34 m²	12,81 m²
	900,31 m²	32,19 m³

INSTITUTO FEDERAL
Farroupilha

PRÓ-REITORIA DE ADMINISTRAÇÃO
COORDENAÇÃO DE ENGENHARIA E ARQUITETURA

Alameda Santiago do Chile, 195 - Nossa Sra. das Dores - CEP 97050-685
Santa Maria - Rio Grande do Sul. Telefone: (55) 3218-9819

OBRA:
PRESTAÇÃO DE SERVIÇOS DE ELABORAÇÃO DE PROJETOS EXECUTIVOS PARA A REFORMA E AMPLIAÇÃO DO REFEITÓRIO DO CAMPUS SÃO VICENTE DO SUL

LOCAL:
R. Vinte de Setembro, 2616 - São Vicente do Sul, RS, 97420-000

PROJETO:
ARQUITETÔNICO

ÁREA:
1,880.00 m²

CONTEÚDO:
PLANTA DE PAGINAÇÃO DE PISOS

ESCALA:
1 : 75

PROPRIETÁRIO:
INSTITUTO FEDERAL FARROUPILHA

DATA:
JULHO DE 2024

DESENHO:
Autor

RESPONSÁVEL:
ENG./ARQ. LUCAS DE OLIVEIRA AMARO

PRANCHA:
ARQ07/23