

1 CORTE AA  
1 : 75

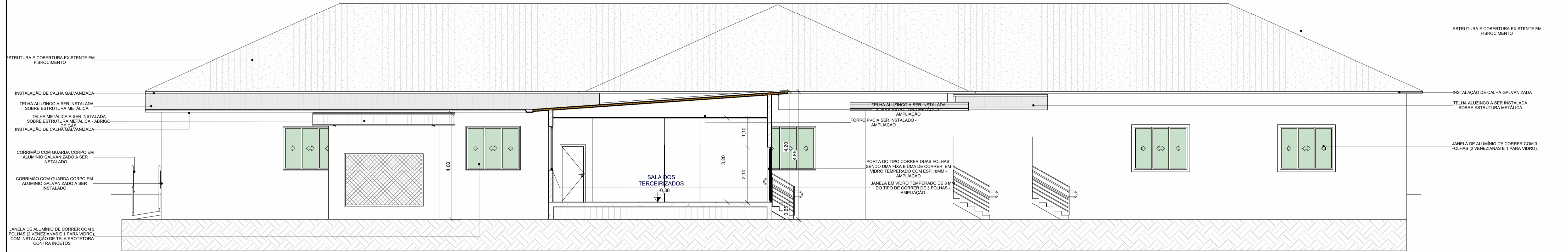

2 CORTE BB  
1 : 75

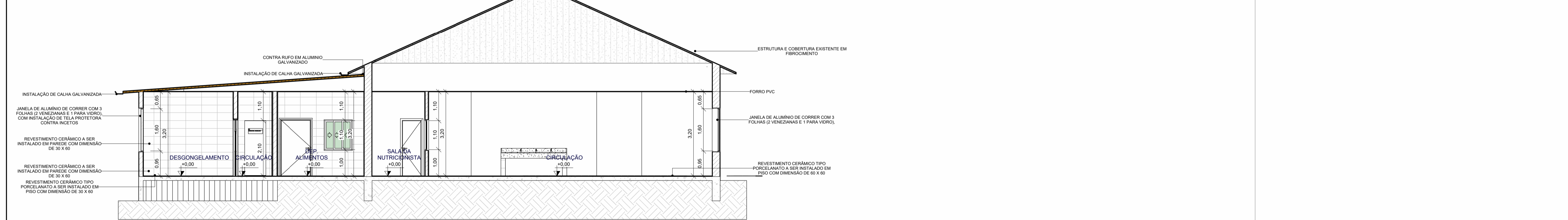

3 CORTE CC  
1 : 75

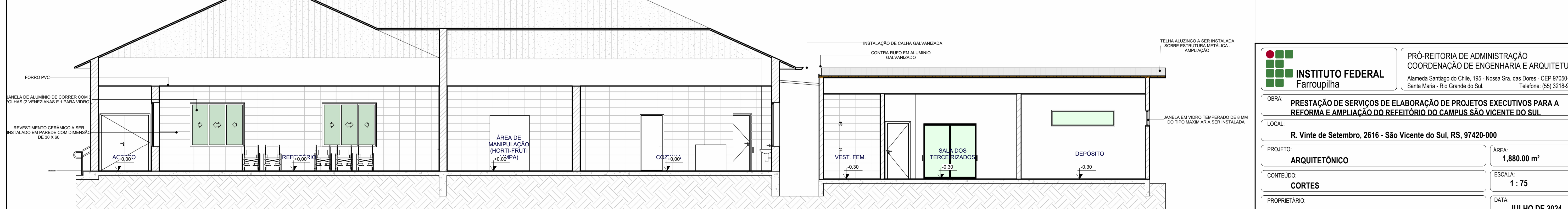

4 CORTE DD  
1 : 75

<p><b>INSTITUTO FEDERAL Farroupilha</b></p>	<p>PRÓ-REITORIA DE ADMINISTRAÇÃO COORDENAÇÃO DE ENGENHARIA E ARQUITETURA</p> <p>Alameda Santiago do Chile, 195 - Nossa Sra. das Dores - CEP 97050-685 Santa Maria - Rio Grande do Sul. Telefone: (55) 3216-9819</p>
	<p>OBRA: <b>PRESTAÇÃO DE SERVIÇOS DE ELABORAÇÃO DE PROJETOS EXECUTIVOS PARA A REFORMA E AMPLIAÇÃO DO REFEITÓRIO DO CAMPUS SÃO VICENTE DO SUL.</b></p>
<p>LOCAL: <b>R. Vinte de Setembro, 2616 - São Vicente do Sul, RS, 97420-000</b></p>	<p>ÁREA: <b>1.880,00 m²</b></p>
<p>PROJETO: <b>ARQUITETÔNICO</b></p>	<p>ESCALA: <b>1 : 75</b></p>
<p>CONTEÚDO: <b>CORTES</b></p>	<p>DATA: <b>JULHO DE 2024</b></p>
<p>PROPRIETÁRIO: <b>INSTITUTO FEDERAL FARROUPILHA</b></p>	<p>DESENHO: <b>Autor</b></p>
<p>RESPONSÁVEL: <b>ENG.º ARO. LUCAS DE OLIVEIRA AMARO</b></p>	<p>PRANCHA: <b>ARQ11/23</b></p>