



1 ELEVÇÃO FRONTAL

1 : 75



2 ELEVÇÃO LATERAL DIREITA

1 : 75

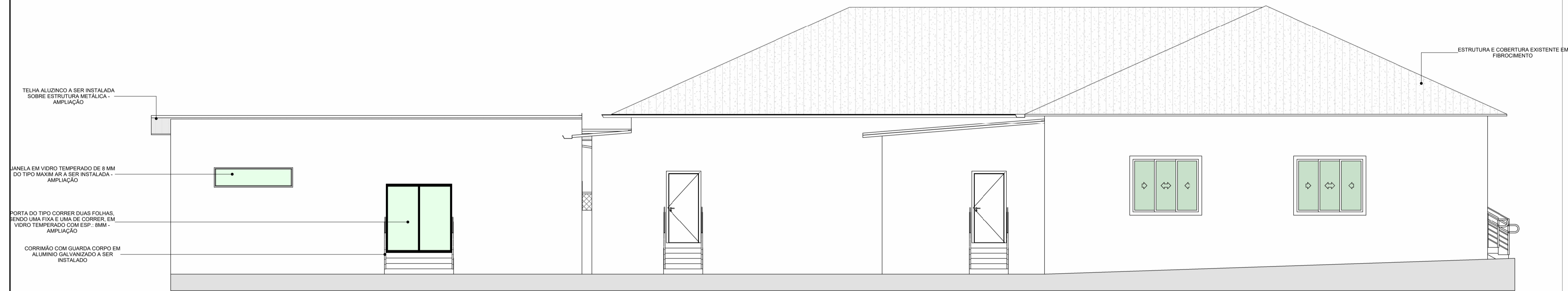

3 ELEVÇÃO LATERAL ESQUERDA

1 : 75



4 ELEVÇÃO POSTERIOR

1 : 100

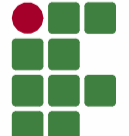
 INSTITUTO FEDERAL Farroupilha	PRÓ-REITORIA DE ADMINISTRAÇÃO COORDENAÇÃO DE ENGENHARIA E ARQUITETURA Alameda Santiago do Chile, 195 - Nossa Sra. das Dores - CEP 97050-685 Santa Maria - Rio Grande do Sul. Telefone: (55) 3216-9819
	OBRA: PRESTAÇÃO DE SERVIÇOS DE ELABORAÇÃO DE PROJETOS EXECUTIVOS PARA A REFORMA E AMPLIAÇÃO DO REFEITÓRIO DO CAMPUS SÃO VICENTE DO SUL.
LOCAL: R. Vinte de Setembro, 2616 - São Vicente do Sul, RS, 97420-000	ÁREA: 1.880,00 m²
PROJETO: ARQUITETÔNICO	ESCALA: Como indicado
CONTEÚDO: FACHADAS	DATA: JULHO DE 2024
PROPRIETÁRIO: INSTITUTO FEDERAL FARROUPILHA	DESENHO: Autor
RESPONSÁVEL: ENG. IARO, LUCAS DE OLIVEIRA AMARO	PRANCHA: ARQ12/23