

1 DET. I.S. MASC.  
1 : 25

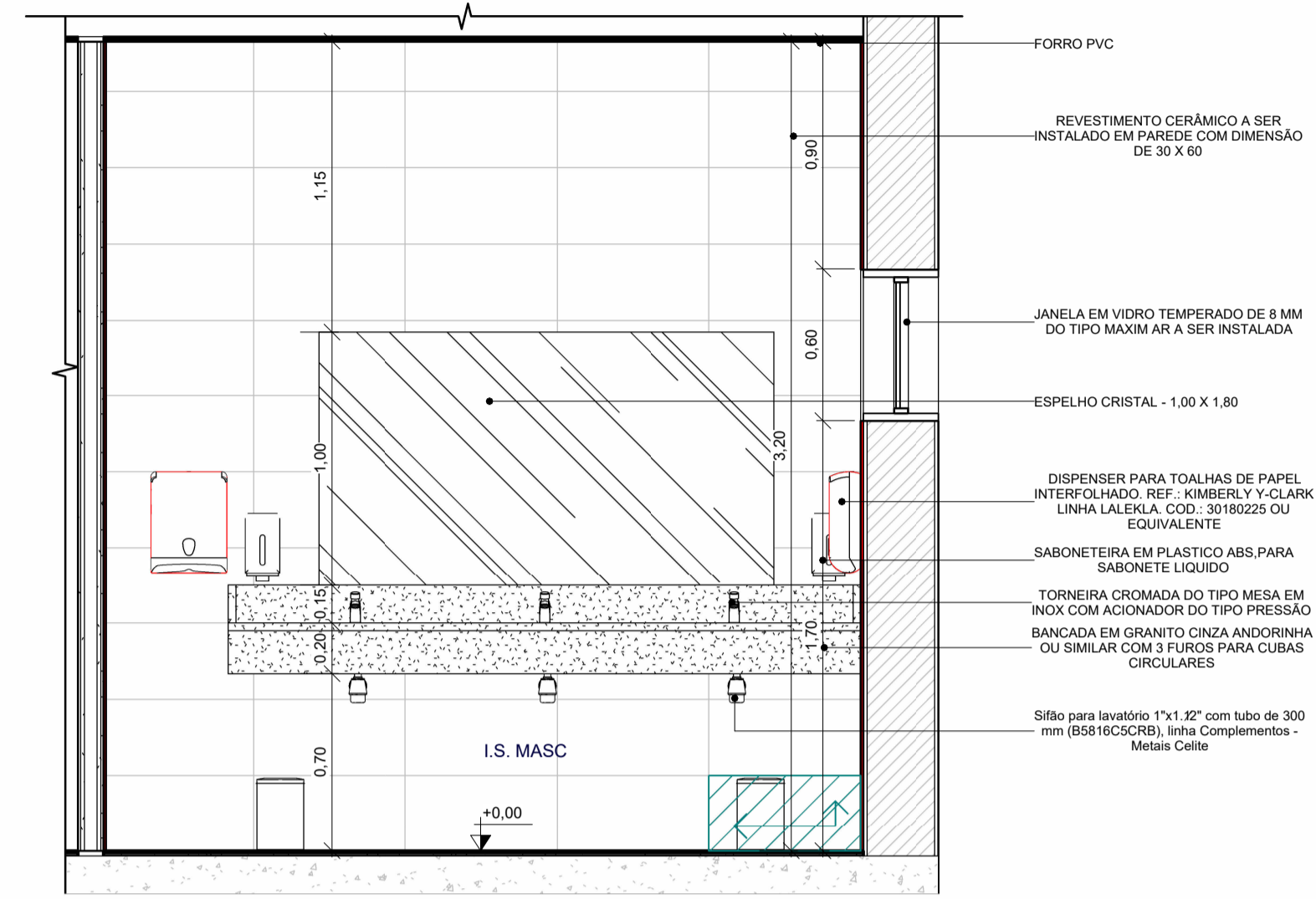

2 I.S. MASC. - VISTA A  
1 : 25

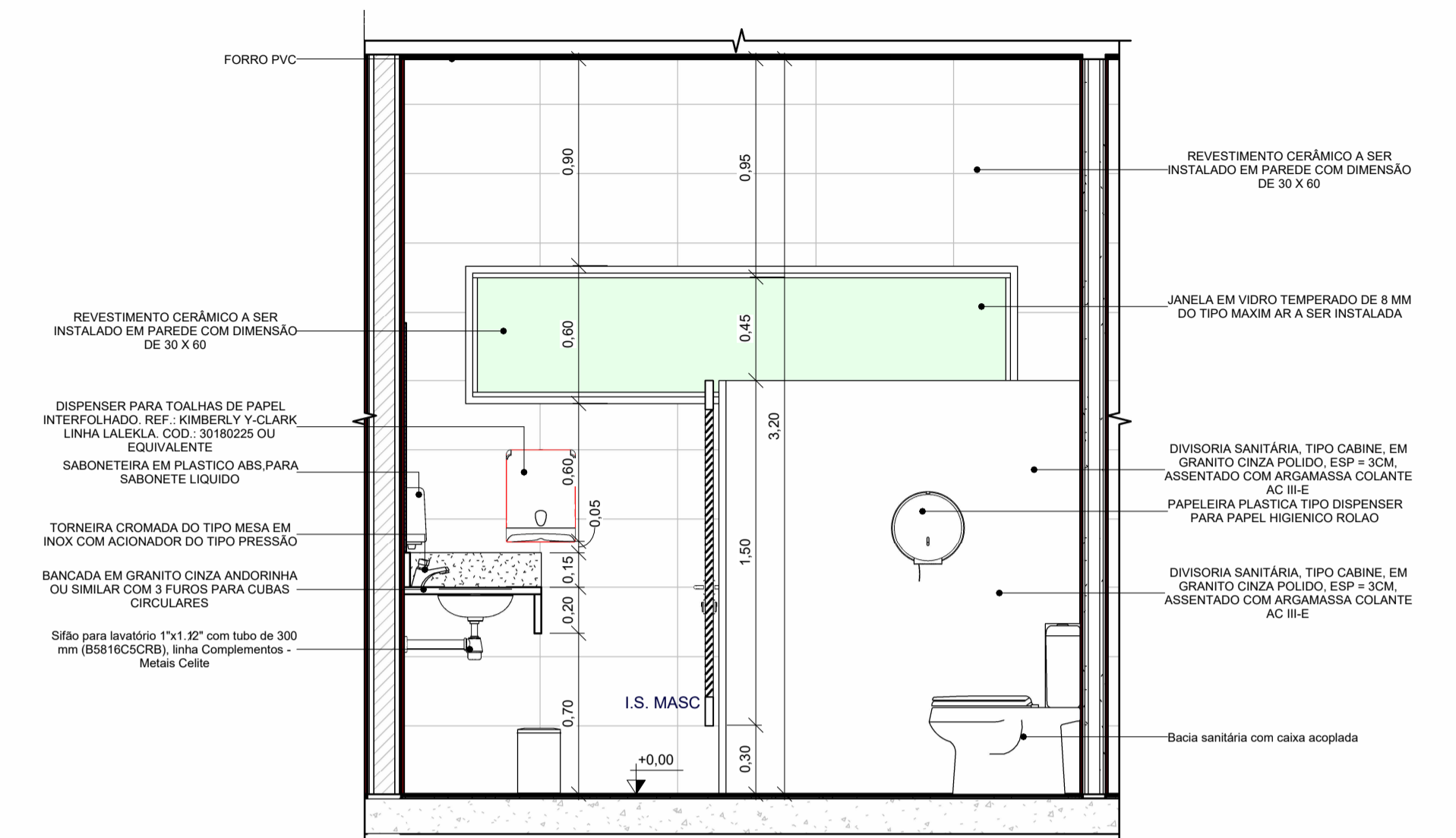

3 I.S. MASC. - VISTA B  
1 : 25

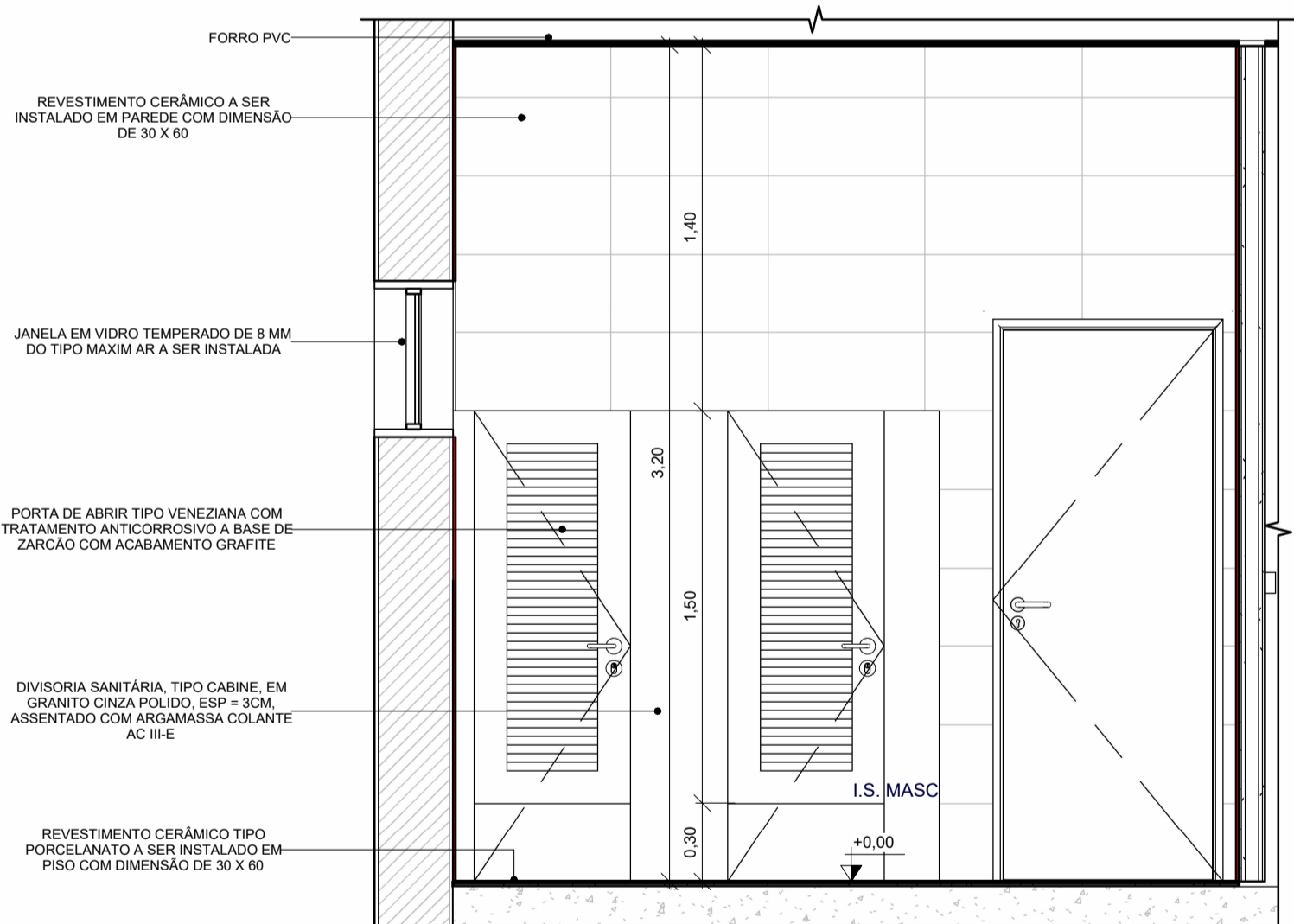

4 I.S. MASC. - VISTA C  
1 : 25

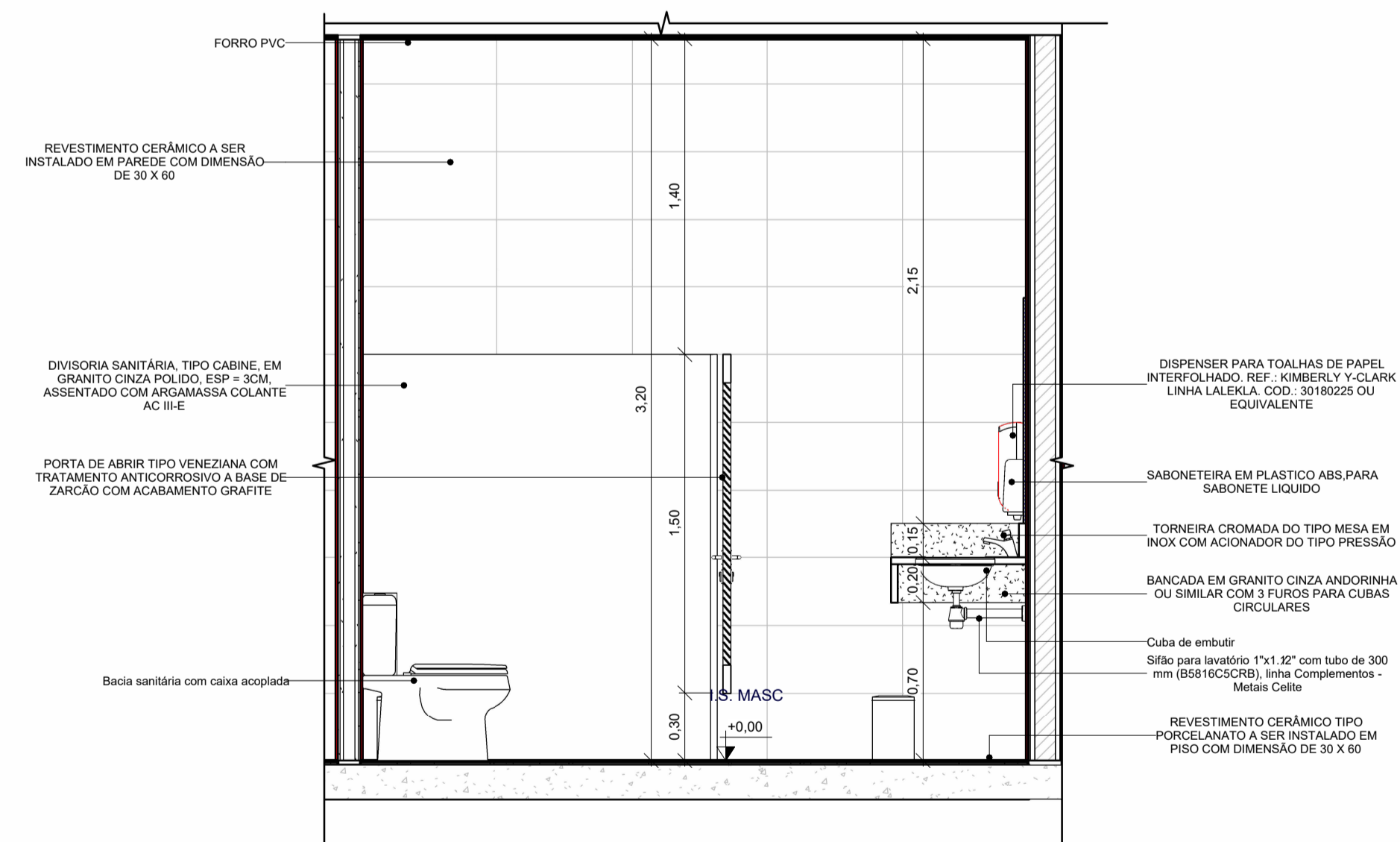

5 I.S. MASC. - VISTA D  
1 : 25

 <p><b>INSTITUTO FEDERAL</b> Farroupilha</p>	<p>PRÓ-REITORIA DE ADMINISTRAÇÃO COORDENAÇÃO DE ENGENHARIA E ARQUITETURA</p> <p>Alameda Santiago do Chile, 195 - Nossa Sra. das Dores - CEP 97050-685 Santa Maria - Rio Grande do Sul. Telefone: (55) 3216-9819</p>
	<p>OBRA: <b>PRESTAÇÃO DE SERVIÇOS DE ELABORAÇÃO DE PROJETOS EXECUTIVOS PARA A REFORMA E AMPLIAÇÃO DO REFEITÓRIO DO CAMPUS SÃO VICENTE DO SUL.</b></p>
<p>LOCAL: <b>R. Vinte de Setembro, 2616 - São Vicente do Sul, RS, 97420-000</b></p>	<p>PROJETO: <b>ARQUITETÔNICO</b></p> <p>ÁREA: <b>1.880,00 m²</b></p>
<p>CONTEÚDO: <b>DETALHAMENTO ÁREAS MOLHADAS - I.S. MASC.</b></p> <p>ESCALA: <b>1 : 25</b></p>	<p>PROPRIETÁRIO: <b>JULHO DE 2024</b></p> <p>DESENHO: <b>Autor</b></p>
<p>RESPONSÁVEL: <b>ENG. IARO, LUCAS DE OLIVEIRA AMARO</b></p>	<p>FRANCHA: <b>ARQ14/23</b></p>