

1 DET. I.S. PCD
1: 25

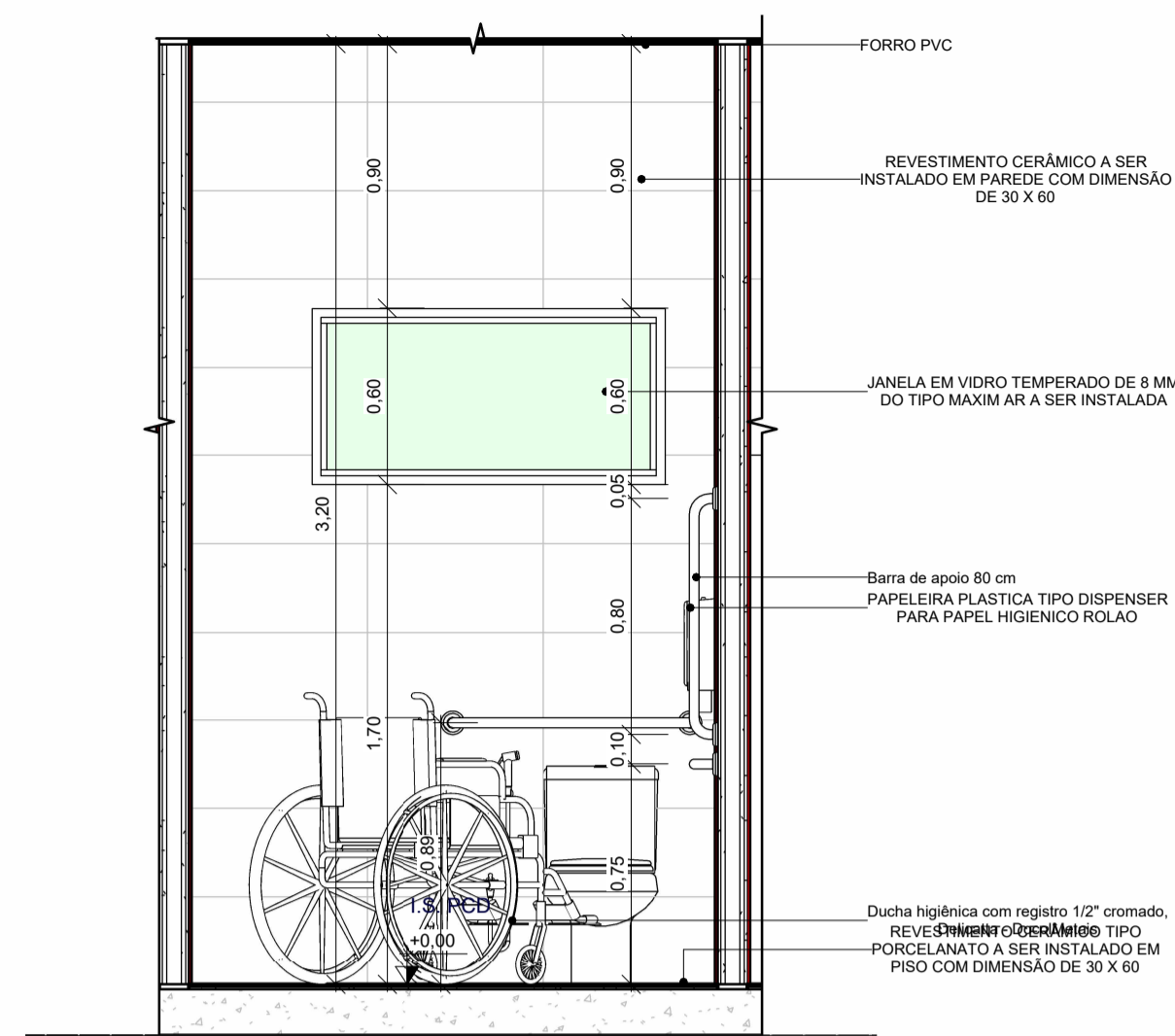

2 I.S. PCD - VISTA A
1: 25

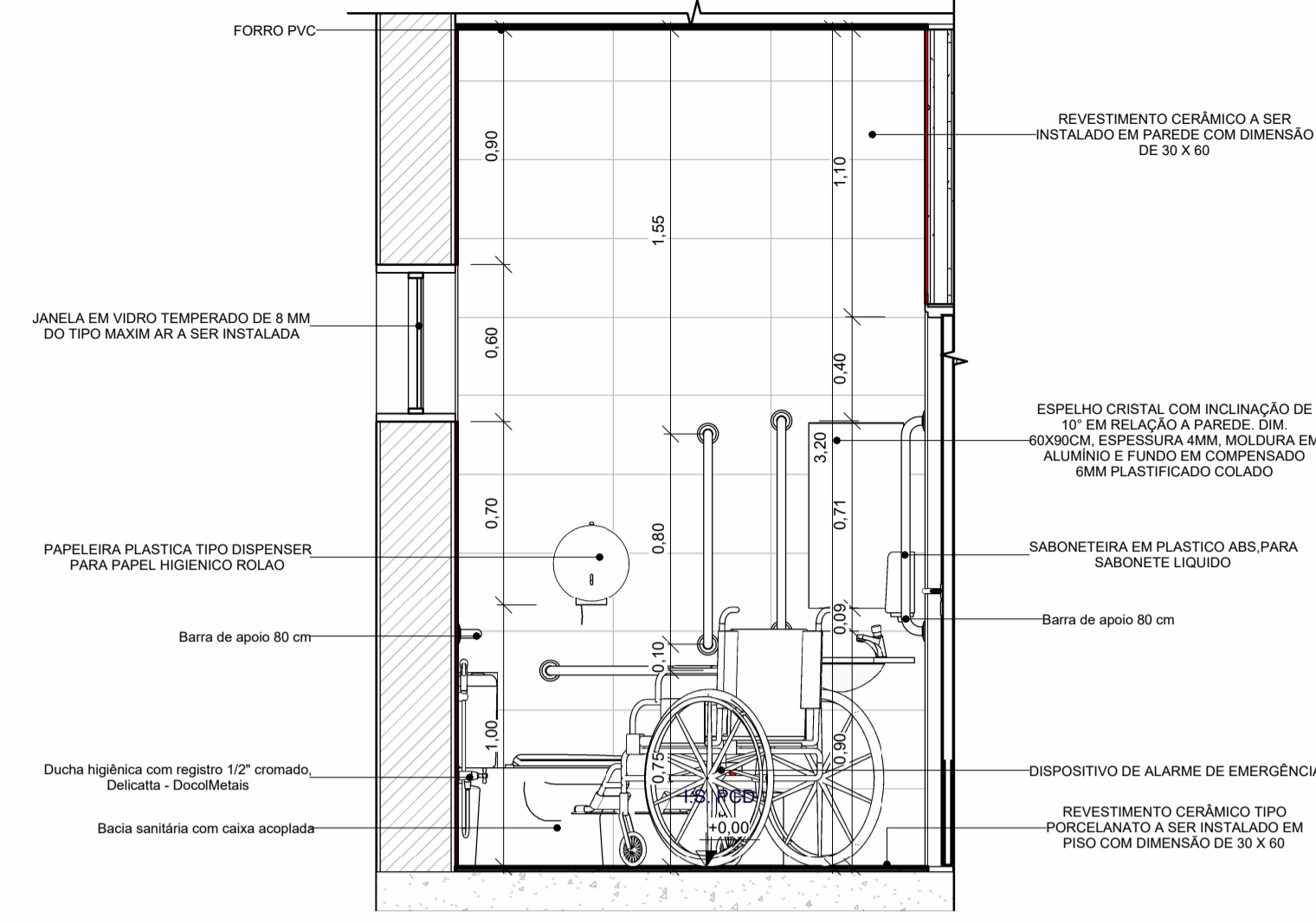

3 I.S. PCD - VISTA B
1: 25

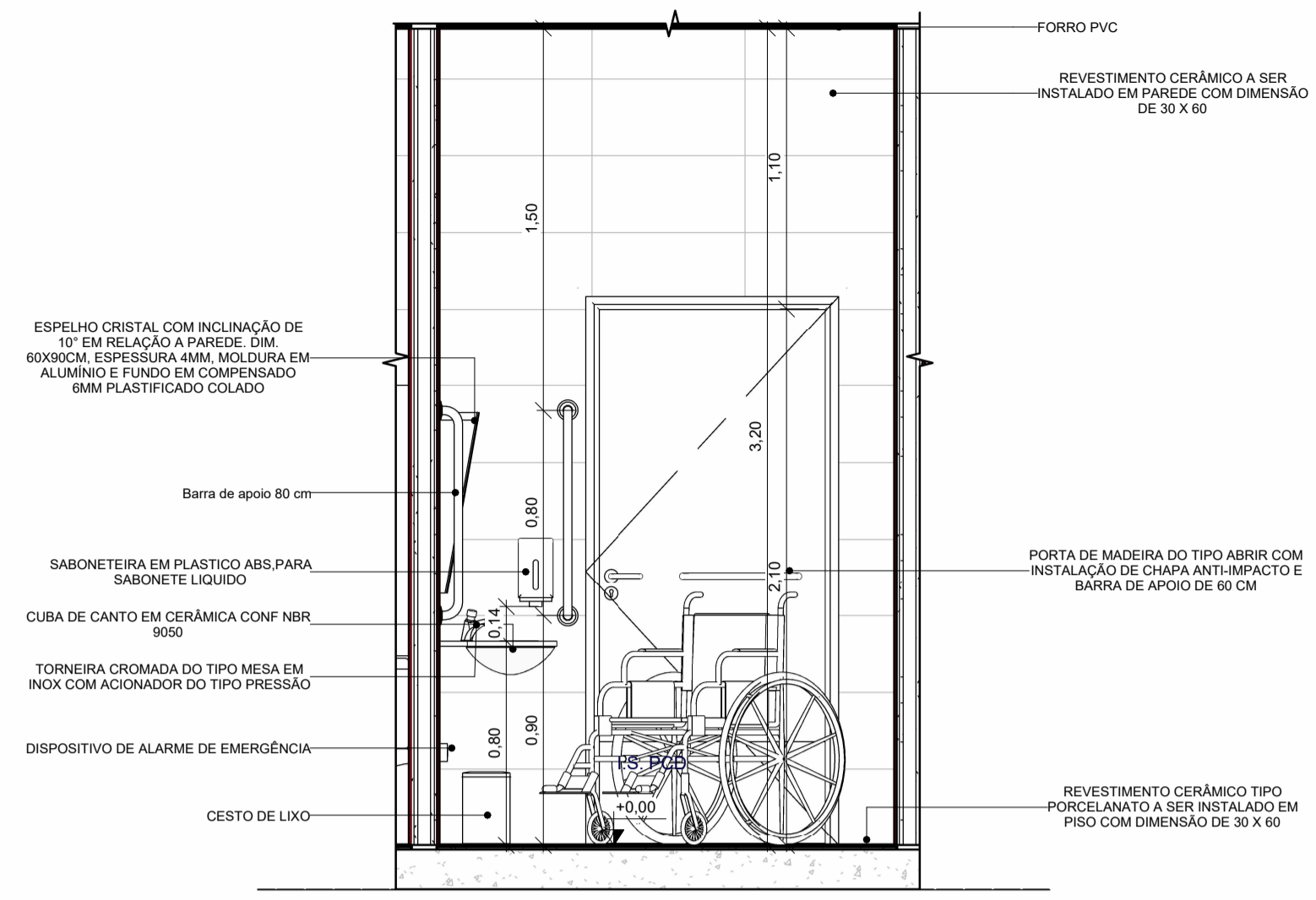

4 I.S. PCD - VISTA C
1: 25

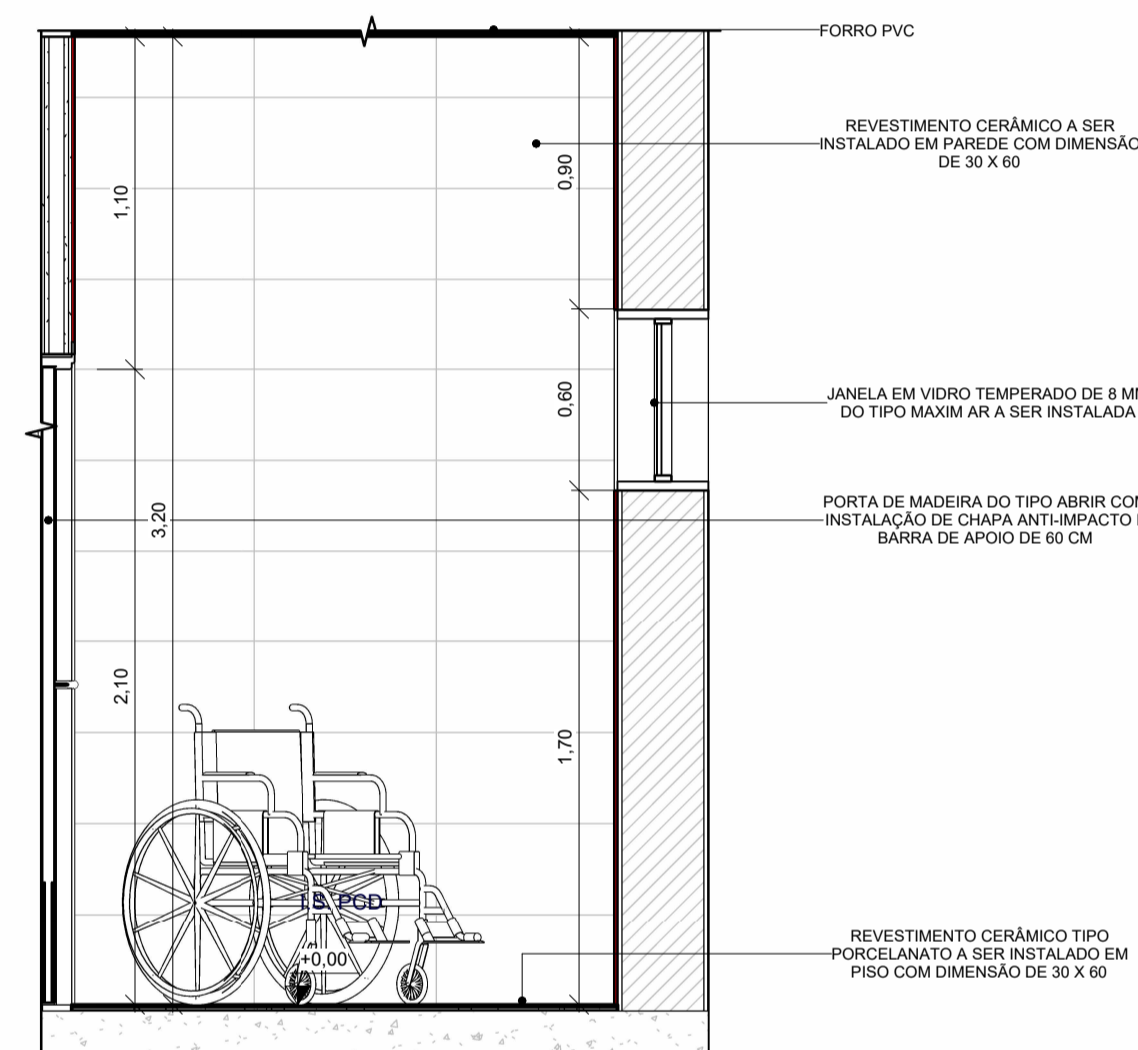

5 I.S. PCD - VISTA D
1: 25

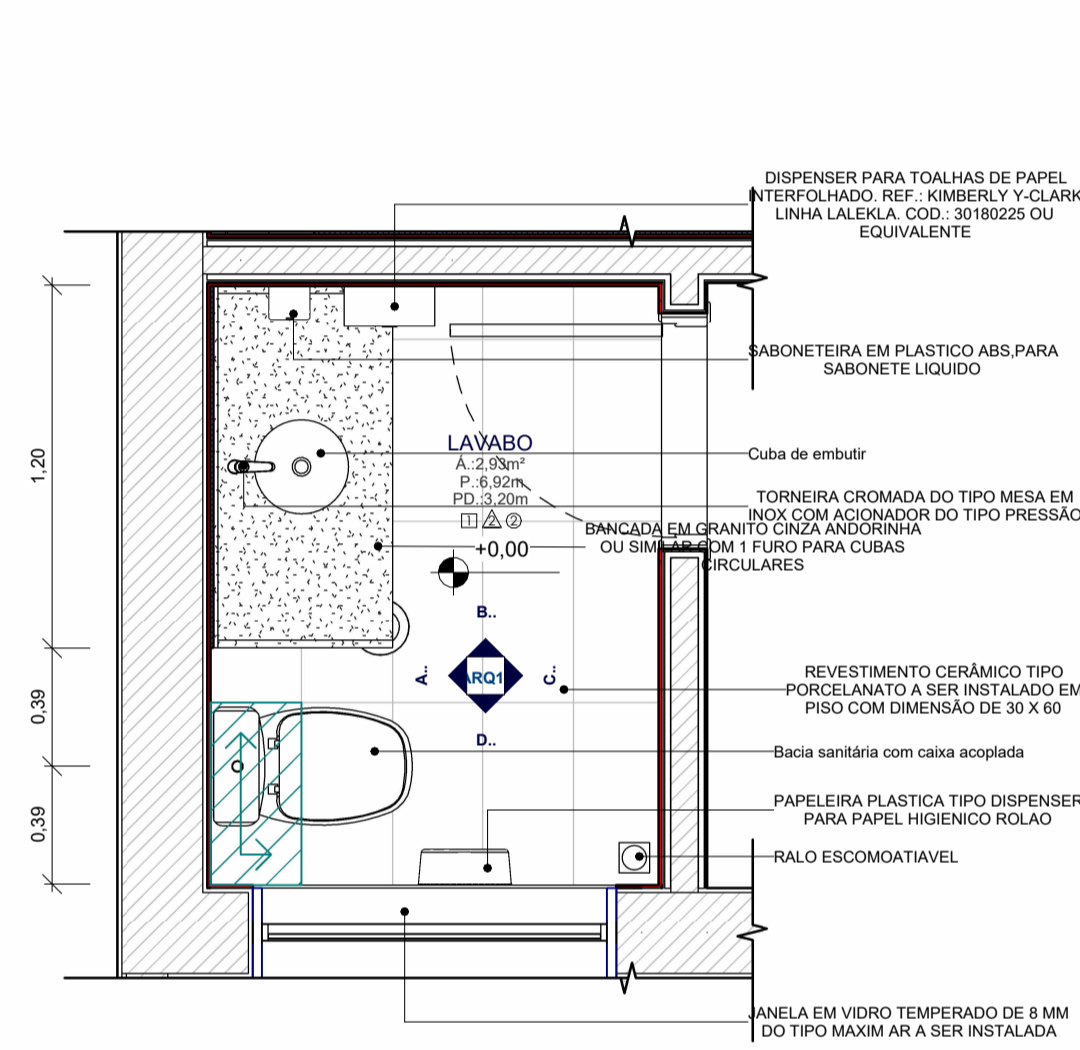

6 DET. LAVABO
1: 25

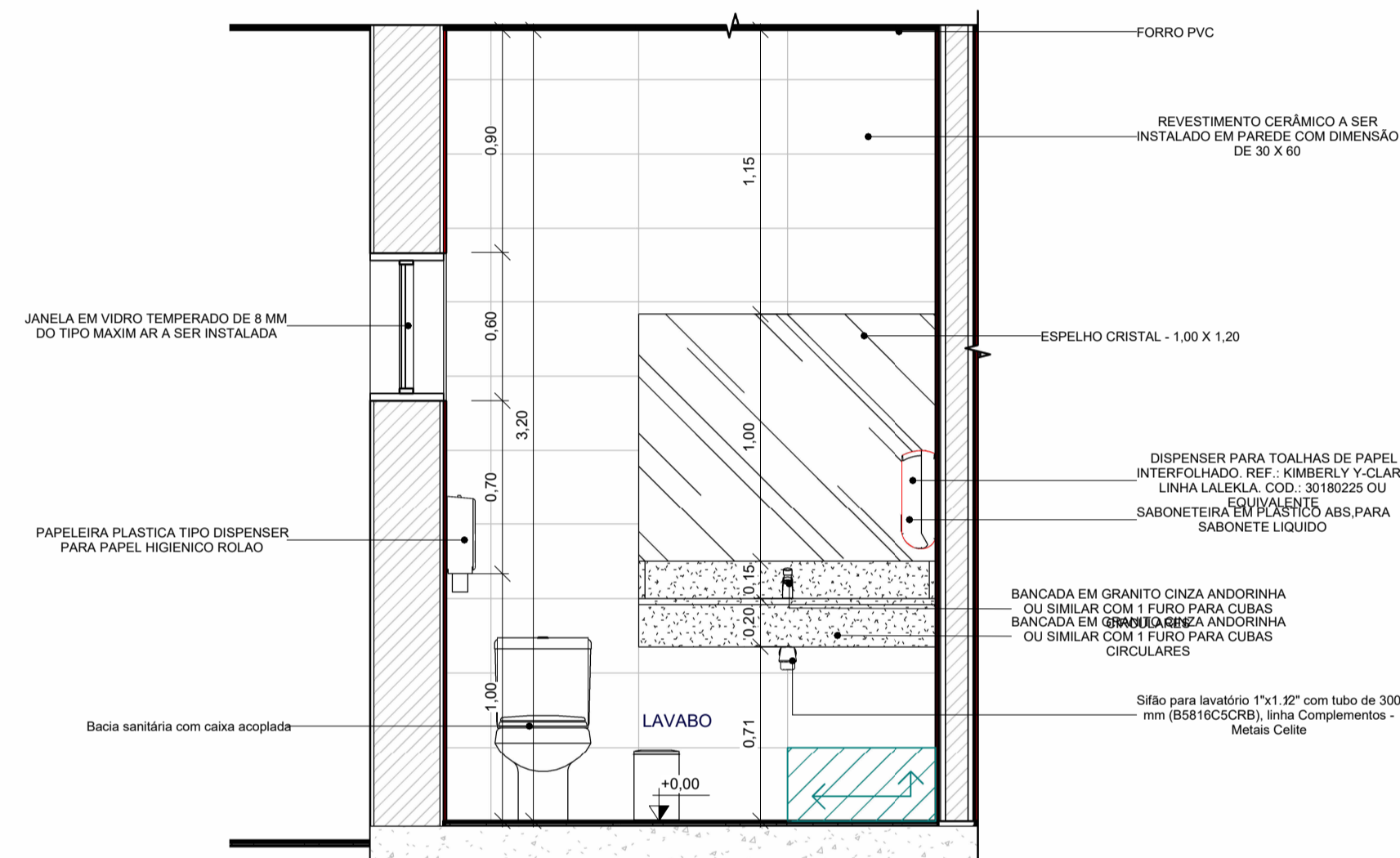

7 LAVABO - VISTA A
1: 25

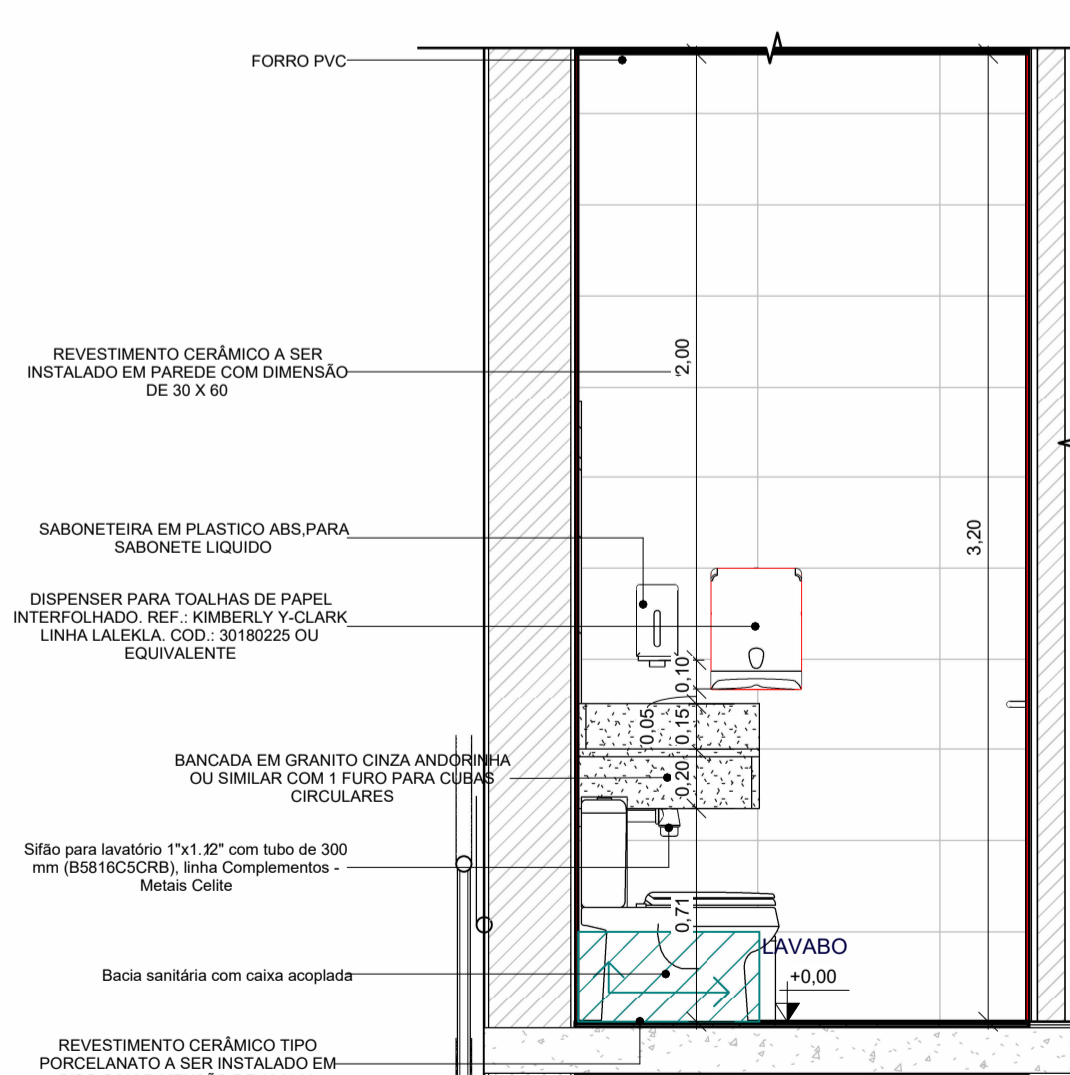

8 LAVABO - VISTA B
1: 25

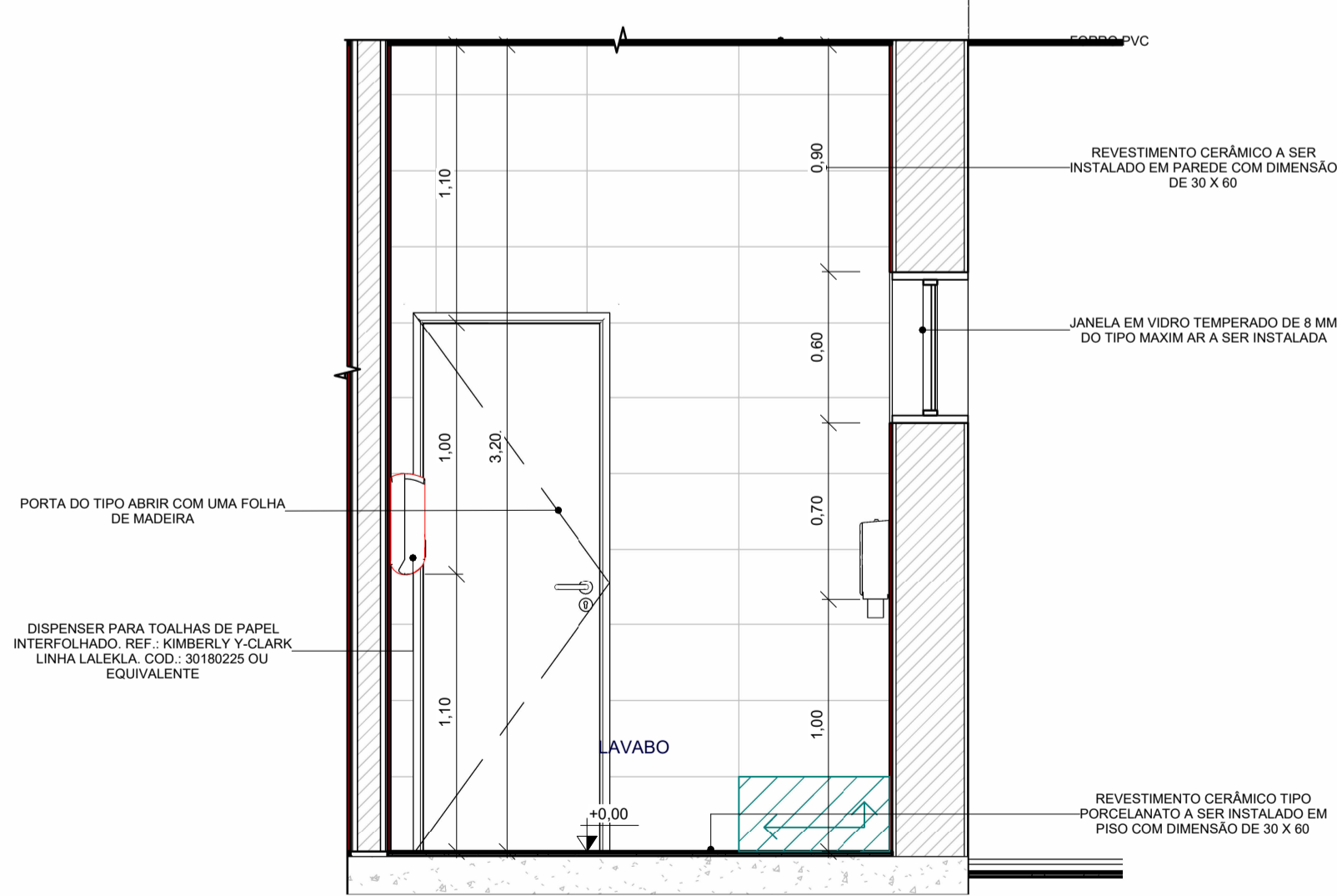

9 LAVABO - VISTA C
1: 25

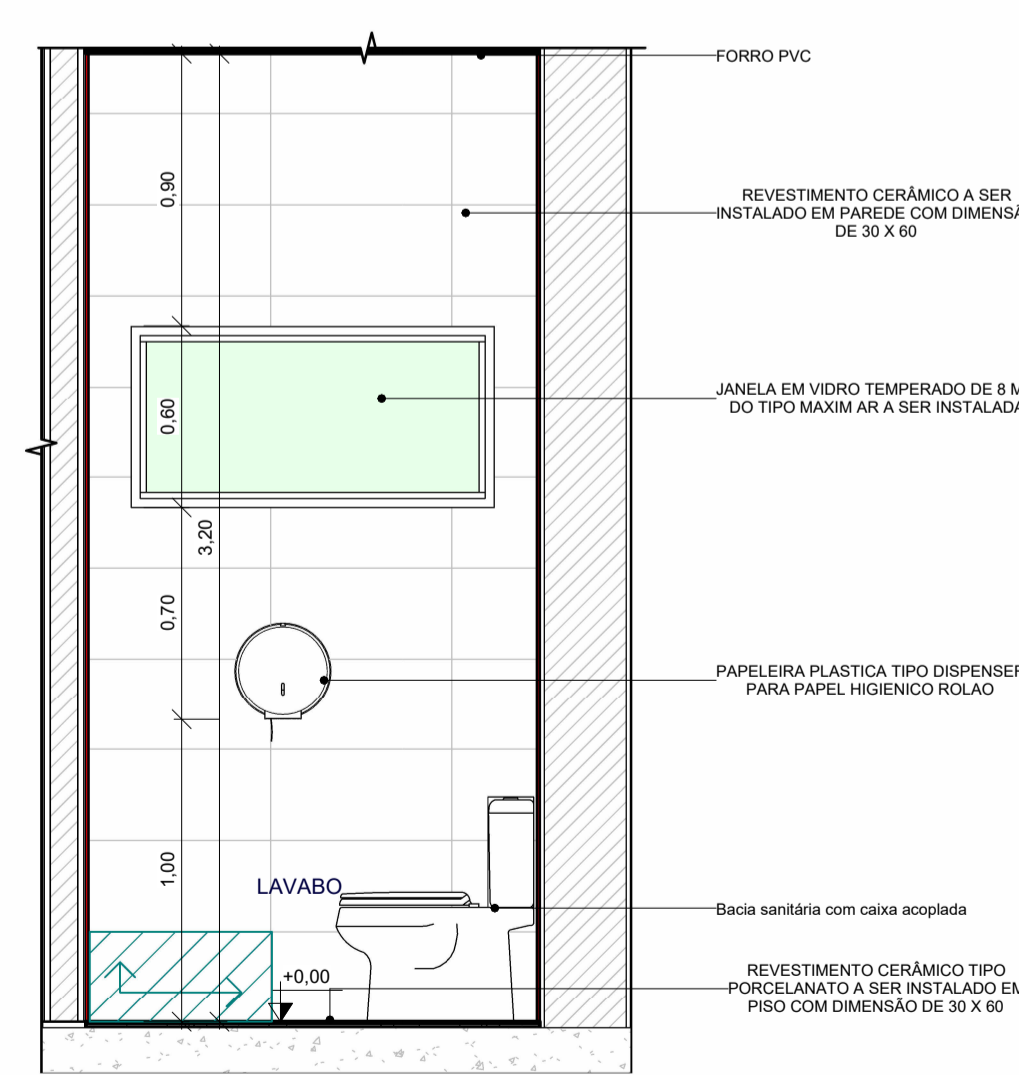

10 LAVABO - VISTA D
1: 25

<p>INSTITUTO FEDERAL Farroupilha</p>	<p>PRÓ-REITORIA DE ADMINISTRAÇÃO COORDENAÇÃO DE ENGENHARIA E ARQUITETURA</p> <p>Alameda Santiago do Chile, 195 - Nossa Sra. das Dores - CEP 97050-685 Santa Maria - Rio Grande do Sul. Telefone: (55) 3218-9819</p>
	<p>OBRA: PRESTAÇÃO DE SERVIÇOS DE ELABORAÇÃO DE PROJETOS EXECUTIVOS PARA A REFORMA E AMPLIAÇÃO DO REFEITÓRIO DO CAMPUS SÃO VICENTE DO SUL.</p>
<p>LOCAL: R. Vinte de Setembro, 2616 - São Vicente do Sul, RS, 97420-000</p>	<p>PROJETO: ARQUITETÔNICO</p>
<p>CONTEÚDO: DETALHAMENTO ÁREAS MOLHADAS - I.S. PCD E LAVABO</p>	<p>ÁREA: 1.880,00 m²</p>
<p>PROPRIETÁRIO: INSTITUTO FEDERAL FARROUPILHA</p>	<p>ESCALA: 1: 25</p>
<p>RESPONSÁVEL: ENG.º/AR.º LUCAS DE OLIVEIRA AMARO</p>	<p>DATA: JULHO DE 2024</p>
	<p>DESENHO: Autor</p>
	<p>FRANCHA: ARQ15/23</p>