

1 DET. VEST. MASC.
1:25

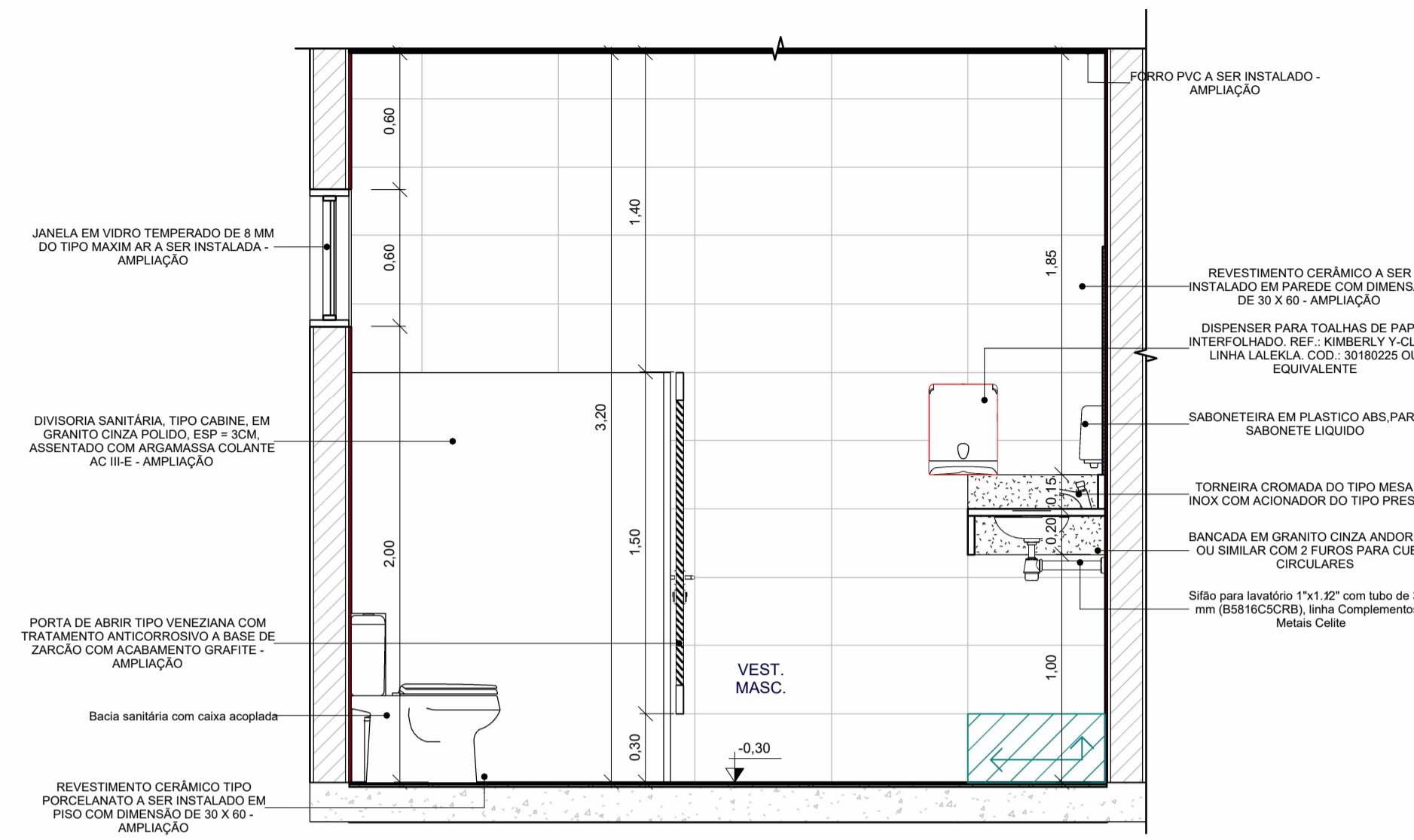

2 VEST. MASC. - VISTA A
1:25

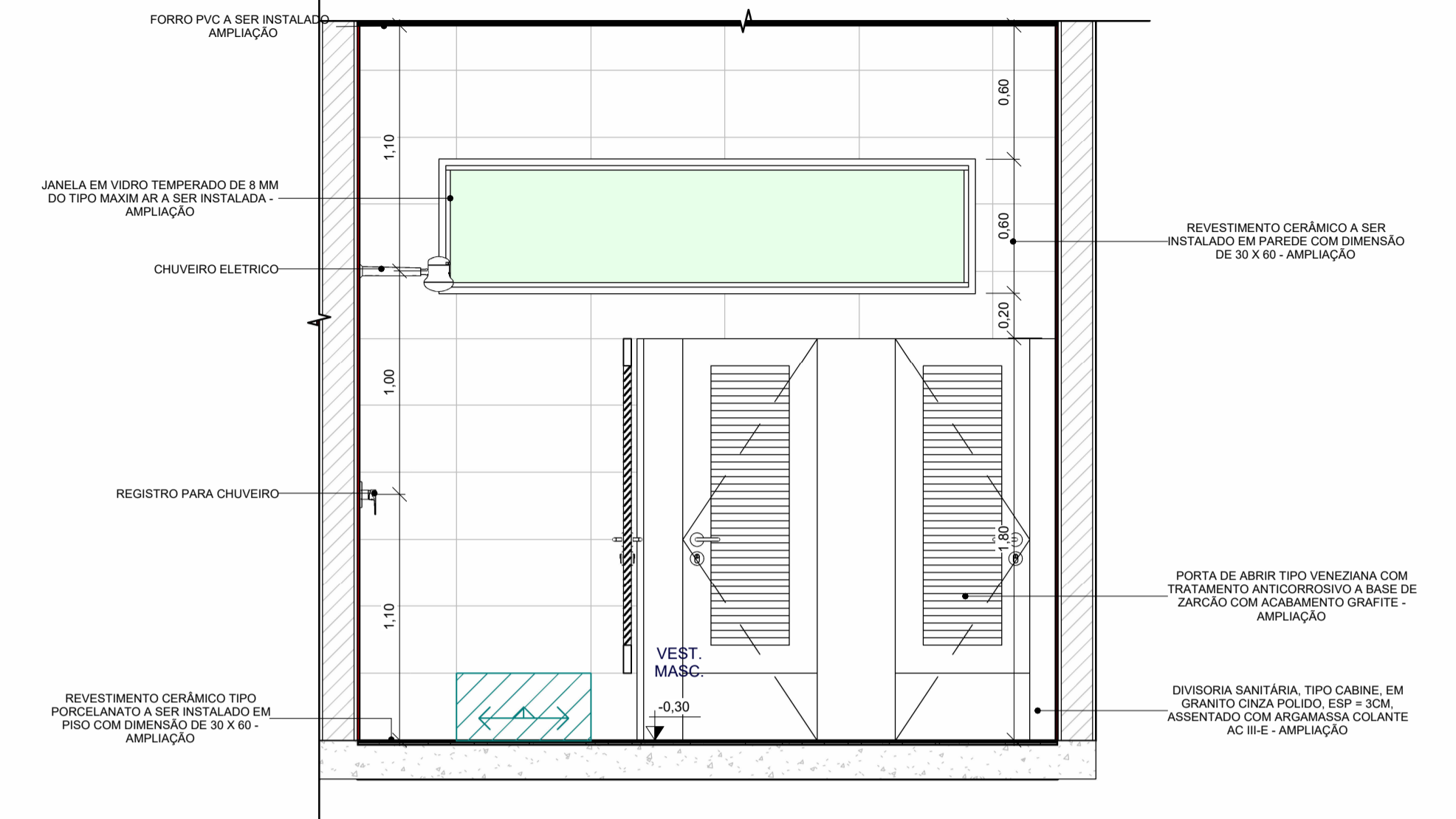

3 VEST. MASC. - VISTA B
1:25

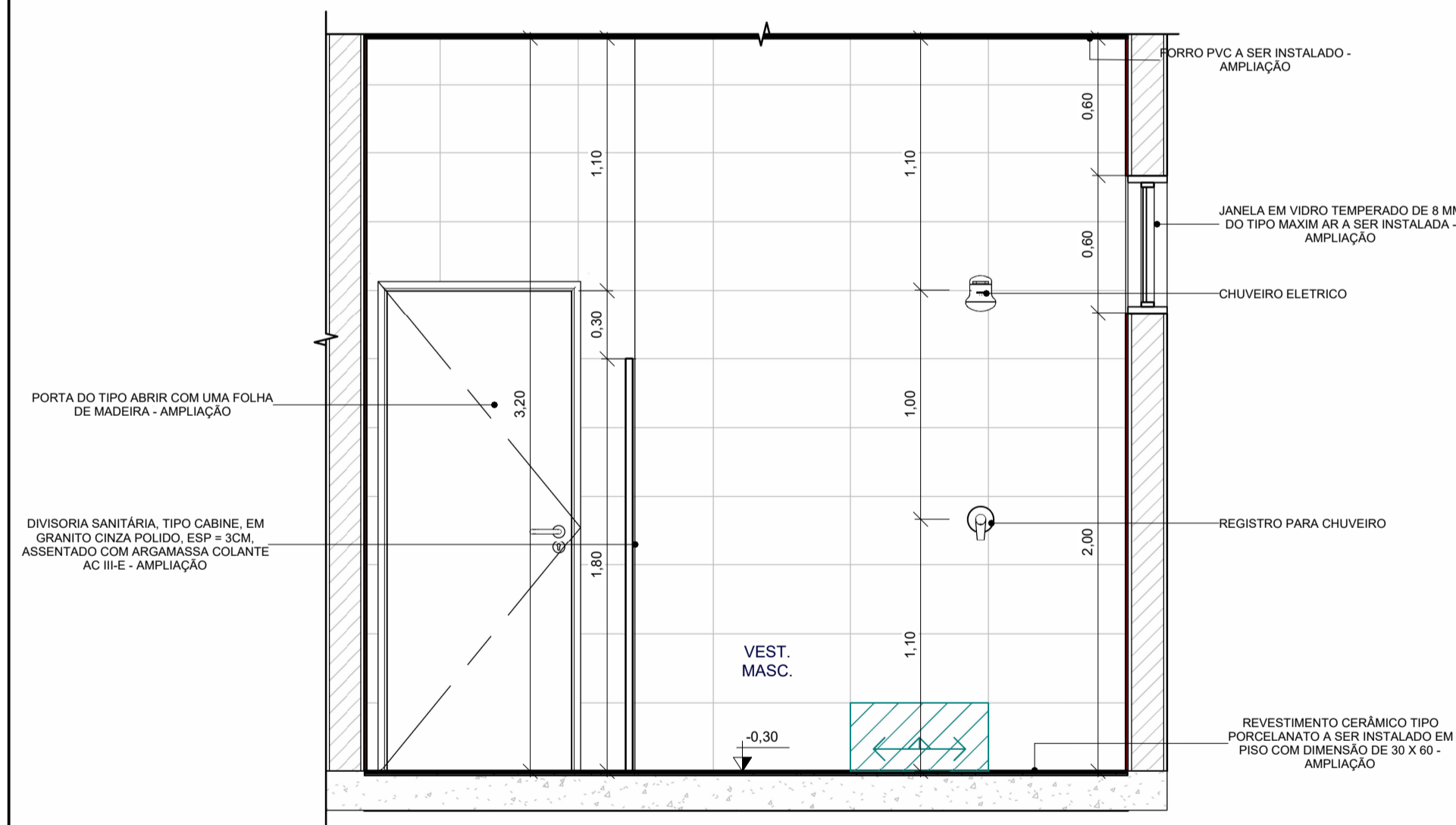

4 VEST. MASC. - VISTA C
1:25

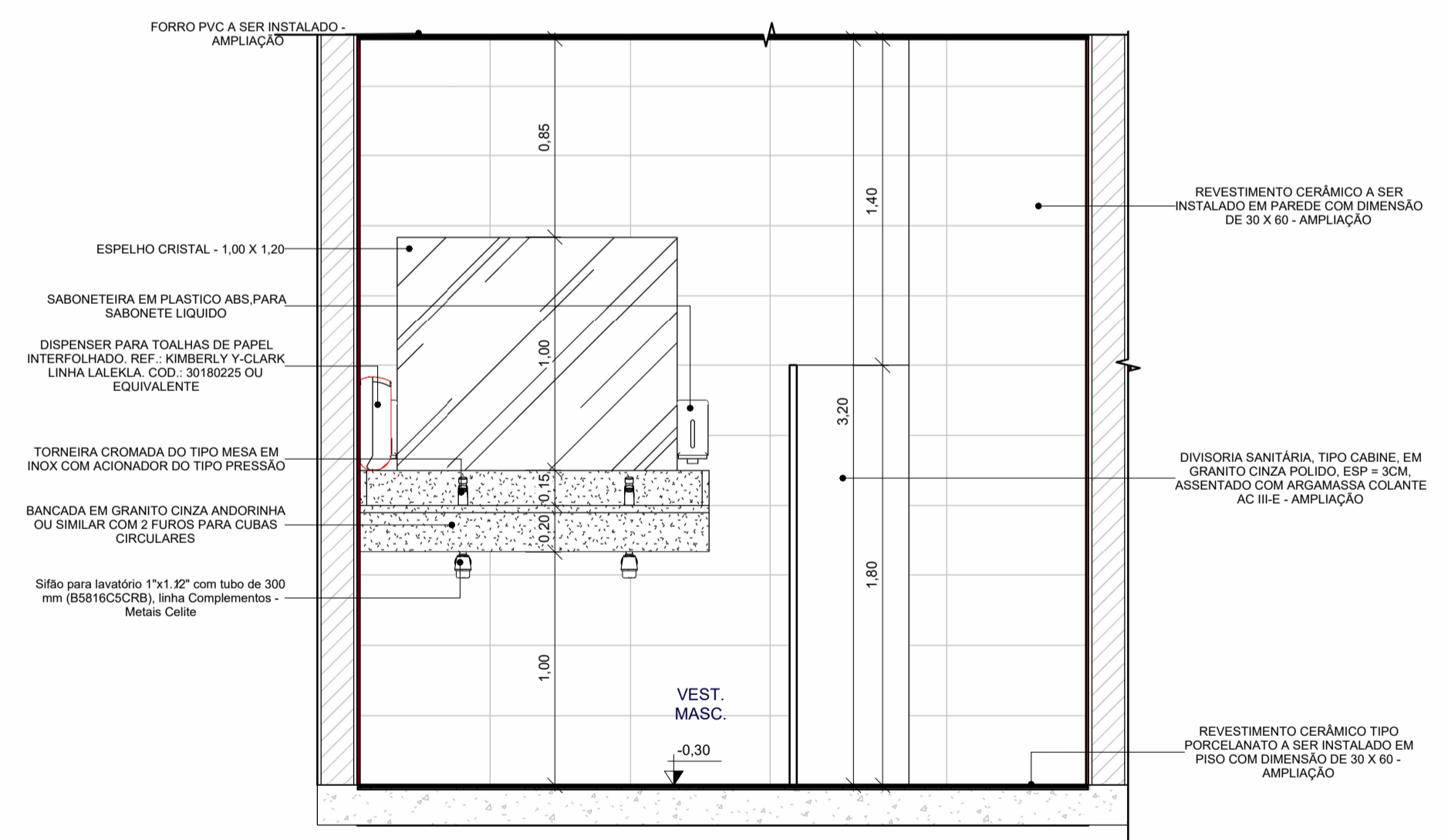

5 VEST. MASC. - VISTA D
1:25

<p>INSTITUTO FEDERAL Farroupilha</p>	<p>PRÓ-REITORIA DE ADMINISTRAÇÃO COORDENAÇÃO DE ENGENHARIA E ARQUITETURA</p> <p>Alameda Santiago do Chile, 195 - Nossa Sra. das Dores - CEP 97050-685 Santa Maria - Rio Grande do Sul. Telefone: (55) 3218-9819</p>
	<p>OBRA: PRESTAÇÃO DE SERVIÇOS DE ELABORAÇÃO DE PROJETOS EXECUTIVOS PARA A REFORMA E AMPLIAÇÃO DO REFEITÓRIO DO CAMPUS SÃO VICENTE DO SUL.</p>
<p>LOCAL: R. Vinte de Setembro, 2616 - São Vicente do Sul, RS, 97420-000</p>	<p>PROJETO: ARQUITETÔNICO</p>
<p>CONTEÚDO: DETALHAMENTO ÁREAS MOLHADAS - VEST. MASC.</p>	<p>ÁREA: 1,880.00 m²</p>
<p>PROPRIETÁRIO: INSTITUTO FEDERAL FARROUPILHA</p>	<p>ESCALA: 1 : 25</p>
<p>RESPONSÁVEL: ENG. IARO, LUCAS DE OLIVEIRA AMARO</p>	<p>DATA: JULHO DE 2024</p>
	<p>DESENHO: Autor</p>
	<p>PRANCHA: ARQ17/23</p>