

1 DET. BANCADA 01
1 : 20

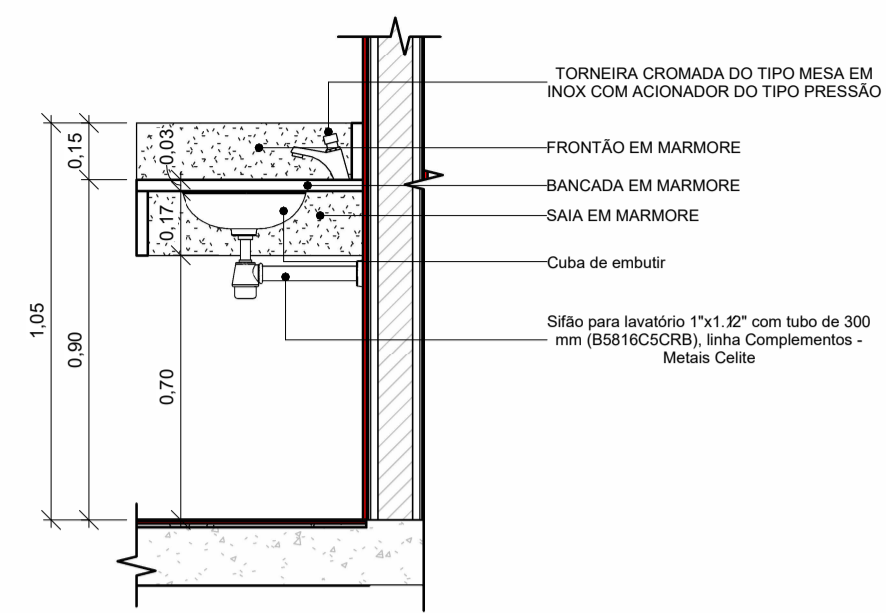

2 VISTA LATERAL - BANCADA 01
1 : 20

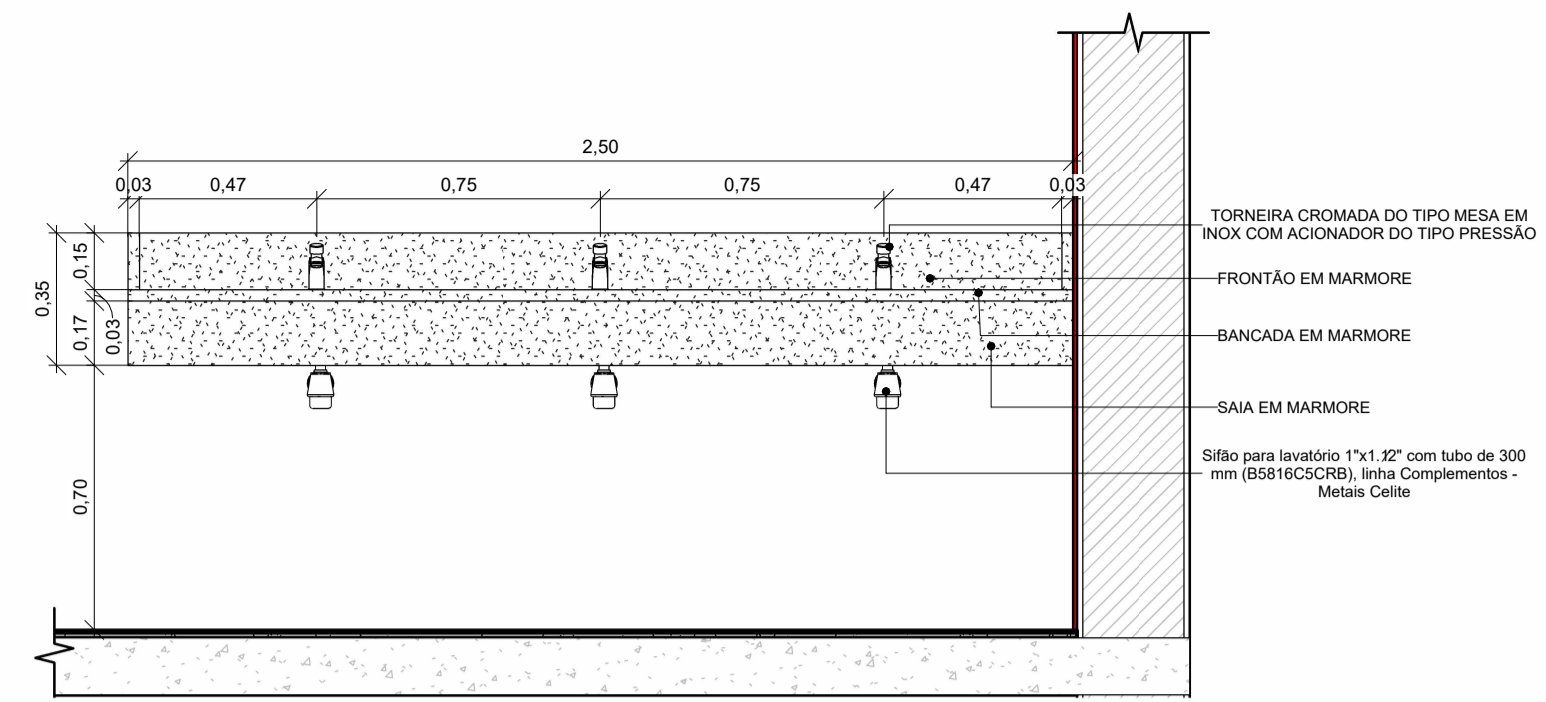

3 VISTA FRONTAL - BANCADA 01
1 : 20

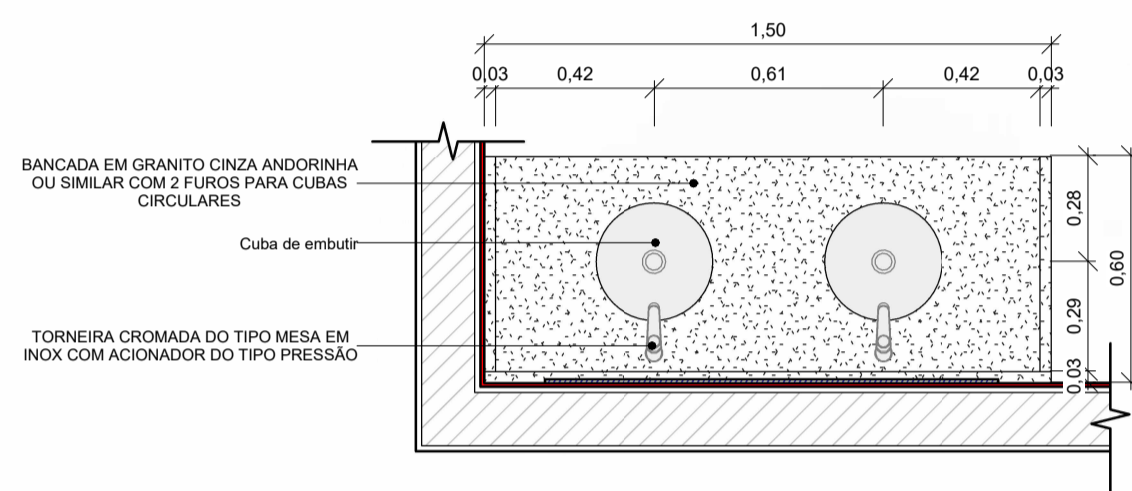

4 DET. BANCADA 02
1 : 20

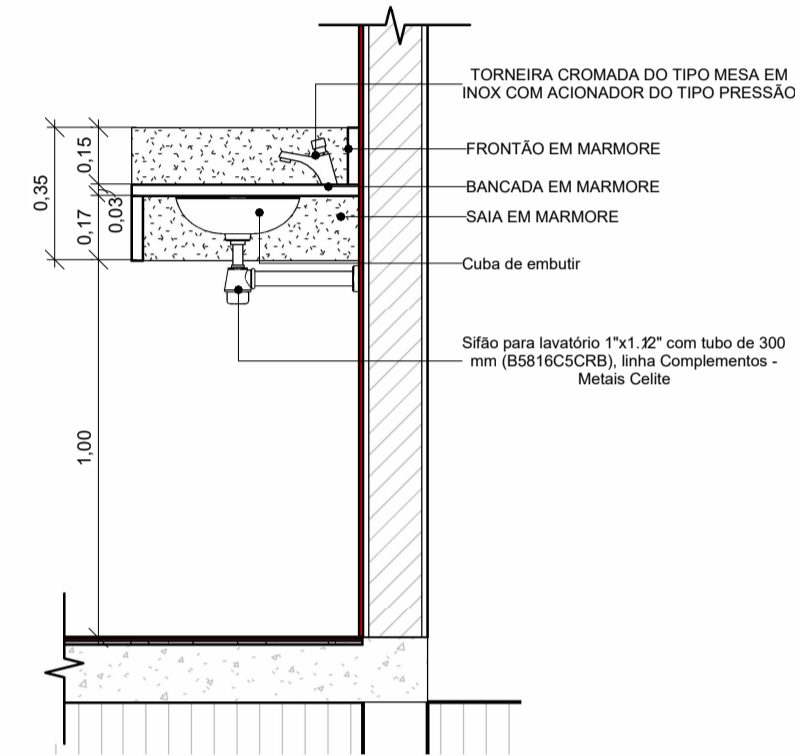

5 VISTA LATERAL - BANCADA 02
1 : 20

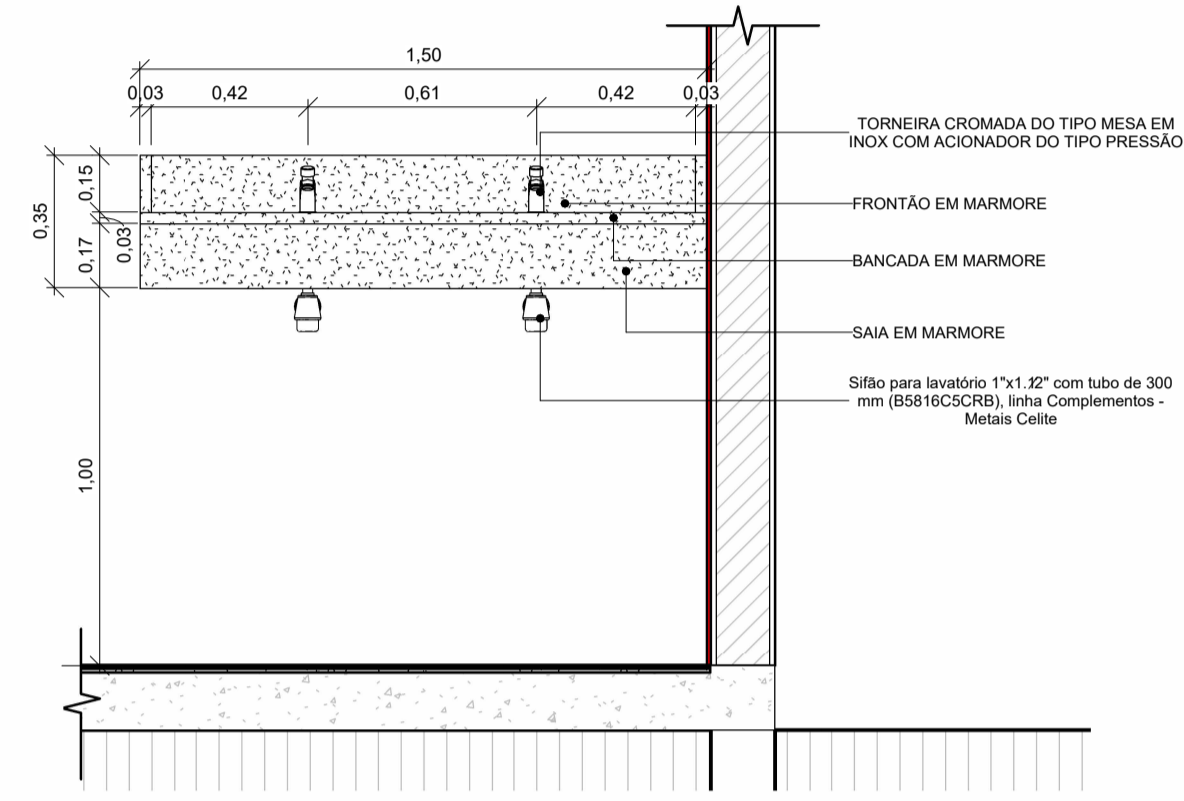

6 VISTA FRONTAL - BANCADA 02
1 : 20

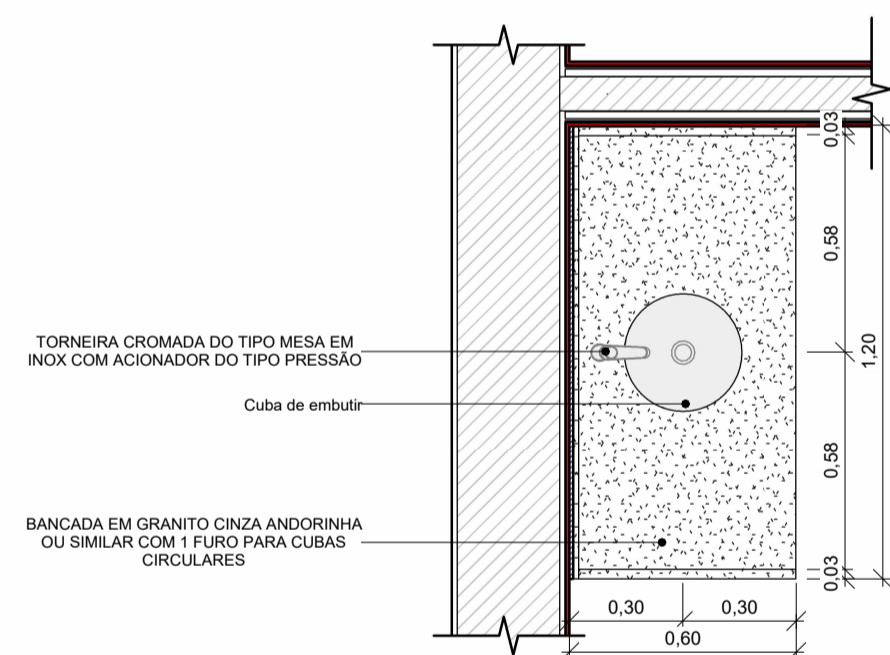

7 DET. BANCADA 03
1 : 20

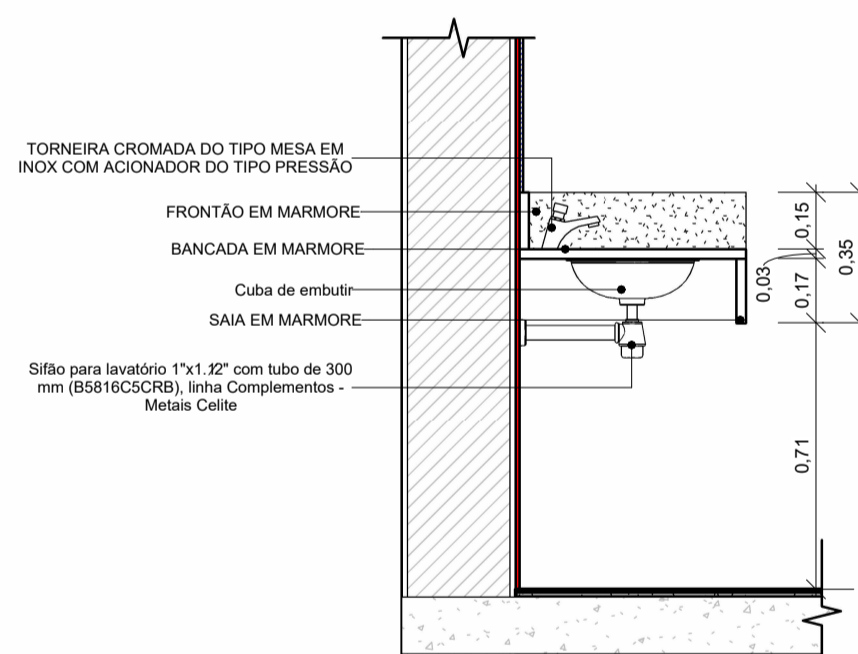

8 Corte 5
1 : 20

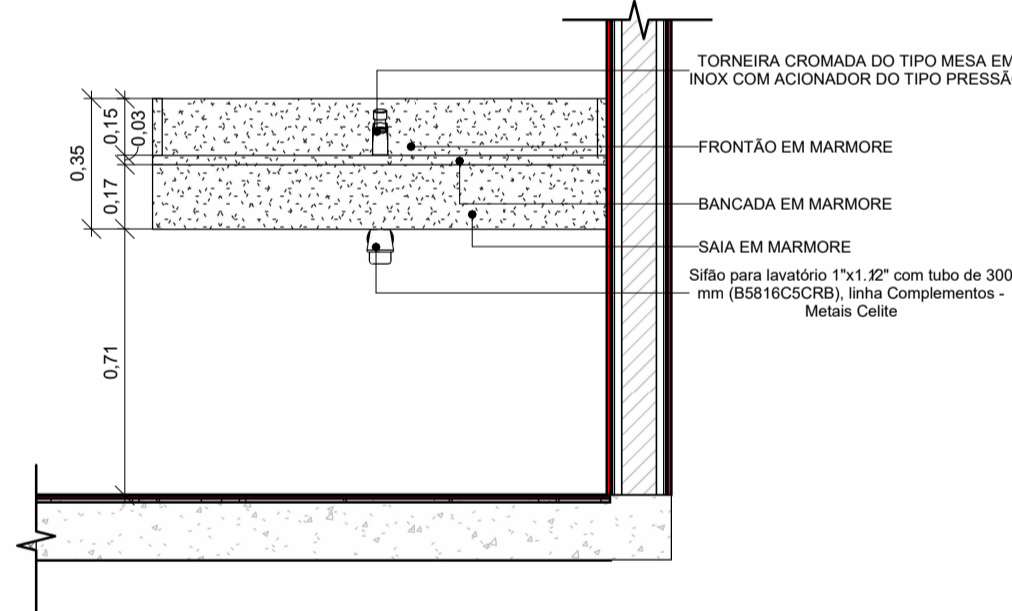

9 Corte 6
1 : 20



PRÓ-REITORIA DE ADMINISTRAÇÃO
COORDENAÇÃO DE ENGENHARIA E ARQUITETURA
Alameda Santiago do Chile, 195 - Nossa Sra. das Dores - CEP 97050-685
Santa Maria - Rio Grande do Sul. Telefone: (55) 3216-9819

OBRA: PRESTAÇÃO DE SERVIÇOS DE ELABORAÇÃO DE PROJETOS EXECUTIVOS PARA A REFORMA E AMPLIAÇÃO DO REFEITÓRIO DO CAMPUS SÃO VICENTE DO SUL

LOCAL: R. Vinte de Setembro, 2616 - São Vicente do Sul, RS, 97420-000

PROJETO: ARQUITETÔNICO ÁREA: 1,880.00 m²

CONTEÚDO: DETALHAMENTO DAS BANCADAS ESCALA: 1 : 20

PROPRIETÁRIO: INSTITUTO FEDERAL FARROUPILHA DATA: JULHO DE 2024

DESENHO: LUCAS AMARO

RESPONSÁVEL: PRANCHA: ARQ19/23

ENG. IARR. LUCAS DE OLIVEIRA AMARO