

Tutorial Sistema PGD Petrvs

CRIAR PLANO DE TRABALHO



Quem: **Participante**

Menu **Planejamento** > Planos de Trabalho



Clique em Incluir

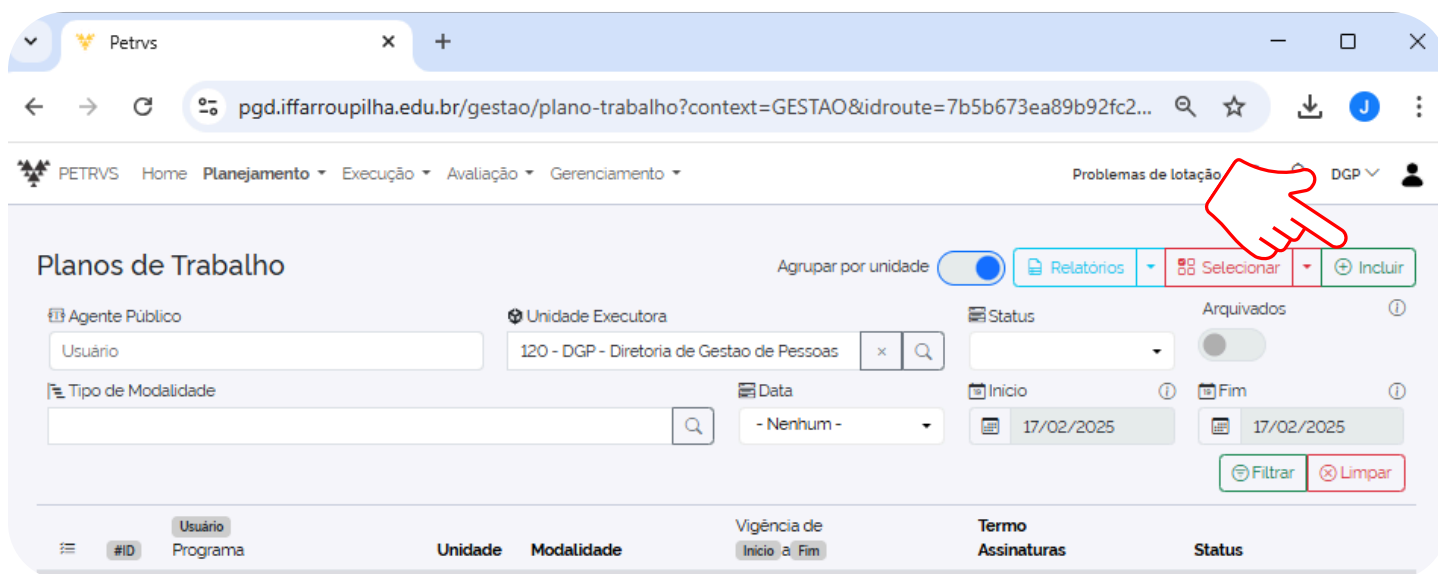

Identifique se o usuário, a unidade e o Regramento de instituição do PGD estão corretos. Insira as datas de início e fim.

Inclusão de Plano de Trabalho

Dados [Particularidades do participante](#)

Agente Público* 1854293 - Joao Carlos Bilhalba de Lima

Unidade Executora* 120 - DGP - Diretoria de Gestao de Pessoas

Regramento De Instituição do Pgd* PGD - IFFar

Início* 17/02/2025

Final* dd/mm/aaaa

Tipo de Modalidade*

Entregas do plano de trabalho

Origem	Entrega	% CHD	Descrição dos Trabalhos
--------	---------	-------	-------------------------

No tipo de modalidade, clique na lupa.

Inclusão de Plano de Trabalho

Dados [Particularidades do participante](#)

Agente Público* 1854293 - Joao Carlos Bilhalba de Lima

Unidade Executora* 120 - DGP - Diretoria de Gestao de Pessoas

Regramento De Instituição do Pgd* PGD - IFFar

Início* 17/02/2025

Final* dd/mm/aaaa

Tipo de Modalidade*

Entregas do plano de trabalho

Origem	Entrega	% CHD	Descrição dos Trabalhos
--------	---------	-------	-------------------------

Selecione a modalidade

Selecionar Tipos de Modalidade

Nome tipo de Modalidade

Nome...

Filtrar Limpar

Descrição	Plano de trabalho	Detalhamento da Execução
Teletrabalho com residência no exterior (hipóteses de substituição da Lei 8.112/90, inciso VIII do art. 12 do Decreto n. 11.072/2022)		
Presencial		
Teletrabalho (Integral)		
Teletrabalho com residência no exterior (autorização discricionária, 57º do art. 12 do Decreto n. 11.072/2022)		
Teletrabalho (Parcial)		

Clique no + para incluir

Entregas do plano de trabalho

Origem	Entrega	% CHD [?] 30%	Descrição dos Trabalhos	
--------	---------	---------------------------	-------------------------	--

Insira as informações:

ORIGEM: Insira se é uma entrega da sua unidade, se é de outra unidade, se é de outro órgão ou se não está vinculada a entregas (como rotinas de atendimento, por exemplo).

ENTREGA: Selecione a qual entrega está vinculado.

CHD: Preencha com o percentual de carga horária para aquela entrega

DESCRIÇÕES DOS TRABALHOS: Descreva as informações sobre a entrega.

Origem	Entrega	% CHD [?] 30%	Descrição dos Trabalhos	
Própria Unidade	Assessoramento referente à gestão de pessoas às unidades.	30 %	Insira informação sobre a entrega	
1 - DGP - 05/02/2025 - 05/C	05/02/2025 - 31/03/2025			

Quando finalizar, clique no ícone para salvar

Origem	Entrega	% CHD [?] 30%	Descrição dos Trabalhos	
Própria Unidade	Assessoramento referente à gestão de pessoas às unidades.	30 %	Insira informação sobre a entrega	
1 - DGP - 05/02/2025 - 05/C	05/02/2025 - 31/03/2025			

Selecione todas as entregas, verifique se a carga horária (%CHD) está totalmente alocada e clique em gravar.

Origem	Entrega	% CHD [?] 100%	Descrição dos Trabalhos	
Própria Unidade DGP	Assessoramento referente à gestão de pessoas às unidades. 05/02/2025 - 31/03/2025 Curtir	25.00%	Atendimento a CGPs e DGP quanto a dúvidas, falhas erros e soluções ao SIGGP	
Própria Unidade DGP	Atendimento às demandas referentes a sistemas institucionais de gestão de pessoas 05/02/2025 - 31/03/2025 Curtir	50.00%	Realização de reuniões, execução de testes, prestação de auxílios, cadastro de planos e serviços de assessoria, todos os eventos para o Sistema Petrvs.	
Não vinculadas a entregas	Curtir	1.00%	Detalhe/Descreva os trabalhos	
Própria Unidade DGP	Atendimento às demandas da Coordenação de Gestão de Pessoas Reitoria 05/02/2025 - 31/03/2025 Curtir	25.00%	Atendimento a CGP reitoria e DGP quanto a dúvidas, falhas erros e soluções ao SIGGP	

Em seguida, clique no ícone da caneta para assinar o plano.

Na janela que abrir, digite **CONFIRMO** e clique em assinar.

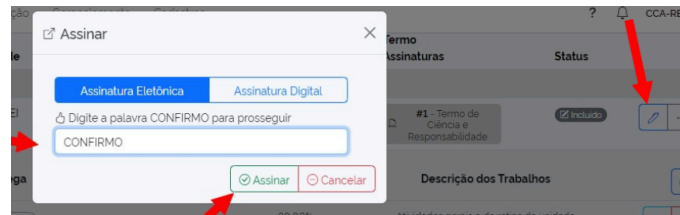

Depois que o servidor e sua respectiva chefia assinarem o plano, o status ficará como "Aprovado".

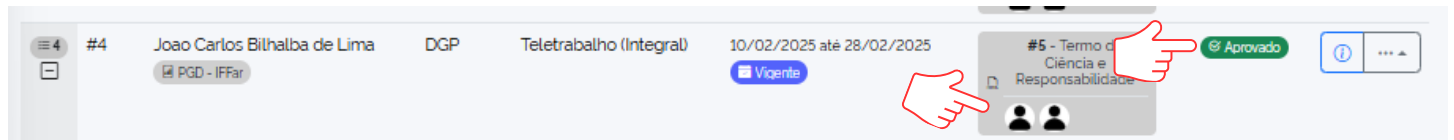

Instituto Federal de Educação, Ciência e Tecnologia Farroupilha -Reitoria

Alameda Santiago do Chile, 195 - Nossa Senhora das Dores - CEP 97050-685 - Santa Maria -
Rio Grande do Sul. Telefone: (55) 3218-9800