

Tutorial Sistema PGD Petrvs

LANÇAR AFASTAMENTO

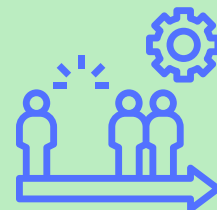

Quem: **Chefia de Unidade**

Menu **Execução > Afastamento**

Você está acessando o módulo de Gestão

- Planos de Entregas
- Registros De Execução
- Afastamentos**
- Detalhamentos da Execução

Planos de trabalho | Planos de entregas | Registros De Execução | Avaliações de registros de execução

Clique em Incluir

Afastamentos

Agente Público: Motivo: Inicio: 18/02/2025 Fim: 18/02/2025

Agente Público	Motivo	Inicio	Fim	Observações
----------------	--------	--------	-----	-------------

Em usuário, localizar e selecionar o servidor. Em seguida, no motivo, clicar na Lupa

Afastamento

Agente Público*

Motivo*

Início: 18/02/2025

Fim: 18/02/2025

Observações

(* Campos obrigatórios)

Gravar Cancelar

Selecionar o motivo do afastamento.

Selecionar Motivos de Afastamento

Nome motivo de afastamento

Nome...

Filtrar Limpar

Descrição	Formato	Integrado
<input type="checkbox"/> Outras hipóteses (compensação)	Horas	Sim (cód. 18)
<input type="checkbox"/> Greve (participação)	Dias	Sim (cód. 6)
<input type="checkbox"/> Doação de sangue	Dias	Sim (cód. 3)
<input type="checkbox"/> Licença gala (casamento)	Dias	Sim (cód. 8)
<input type="checkbox"/> Licença nojo (falecimento de pessoa da família)	Dias	Sim (cód. 10)
<input type="checkbox"/> Greve (compensação)	Dias	Sim (cód. 15)
<input type="checkbox"/> Recesso (usufruto)	Dias	Sim (cód. 11)
<input type="checkbox"/> Férias	Dias	Sim (cód. 5)
<input type="checkbox"/> Outras hipóteses (subtração de carga horária)	Horas	Sim (cód. 14)
<input type="checkbox"/> Comparecimento para fins de saúde (não se aplica para teletrabalho integral)	Horas	Sim (cód. 2)
<input type="checkbox"/> Feriado municipal/distrital/estadual	Dias	Sim (cód. 4)
<input type="checkbox"/> Licença gestante/maternidade/paternidade/adotante	Dias	Sim (cód. 9)
<input type="checkbox"/> Redução de jornada sem redução salarial	Horas	Sim (cód. 12)
<input type="checkbox"/> Política de consequência do PGD (compensação)	Dias	Sim (cód. 16)
<input type="checkbox"/> Tratamento de saúde (participante, dependente ou familiar)	Dias	Sim (cód. 13)
<input type="checkbox"/> Afastamento para ações de desenvolvimento	Horas	Sim (cód. 1)
<input type="checkbox"/> Recesso (compensação)	Dias	Sim (cód. 17)
<input type="checkbox"/> Licença capacitação	Dias	Sim (cód. 7)

Informar as datas de início e fim do afastamento, inserir observações e clicar em gravar.

The screenshot shows a web browser window with the URL `pgd.iffarroupilha.edu.br/gestao/afastamento?context=GESTAO&idroute=9ce0a6ea5ab5ecd6a...`. The main content is a modal form titled "Afastamento".

- Agente Público*:** 1854293 - Joao Carlos Bilhalba de Lima
- Motivo*:** Afastamento para ações de desenvolvimento
- Início:** 18/02/2025 13:31
- Fim:** 18/02/2025 13:31
- Observações:** (Empty text area)
- Buttons:** Gravar (Save), Cancelar (Cancel)

Red arrows indicate the fields to be filled: the start and end dates, and the save button.

Instituto Federal de Educação, Ciência e Tecnologia Farroupilha -Reitoria

Alameda Santiago do Chile, 195 - Nossa Senhora das Dores - CEP 97050-685 - Santa Maria -
Rio Grande do Sul. Telefone: (55) 3218-9800