

**1 ACESSIBILIDADE - TÉRREO**  
Esc: 1: 100

QUANTIFICAÇÃO PISO TÁTIL EXTERNO DE CONCRETO

LEGENDA	NOME	MATERIAL	QUANT.	ÁREA
	PISO TÁTIL DE ALERTA	CONCRETO	207	12,39m²
	PISO TÁTIL DIRECIONAL	CONCRETO	673	42,06m²

QUANTIFICAÇÃO PISO TÁTIL INTERNO DE BORRACHA

LEGENDA	NOME	MATERIAL	QUANT.	ÁREA
	PISO TÁTIL DE ALERTA	EMBORRACHADO	1004	68,37m²
	PISO TÁTIL DIRECIONAL	EMBORRACHADO	1621	101,31m²

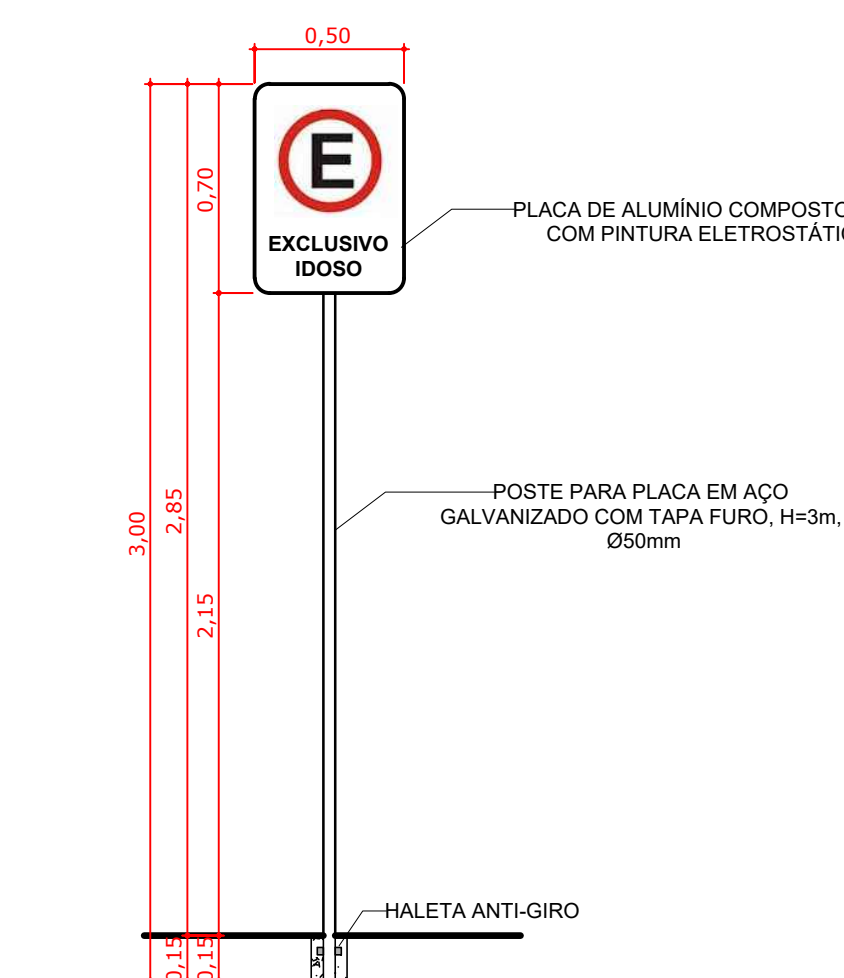

**2 PLACA IDOSO**  
Esc: 1: 25

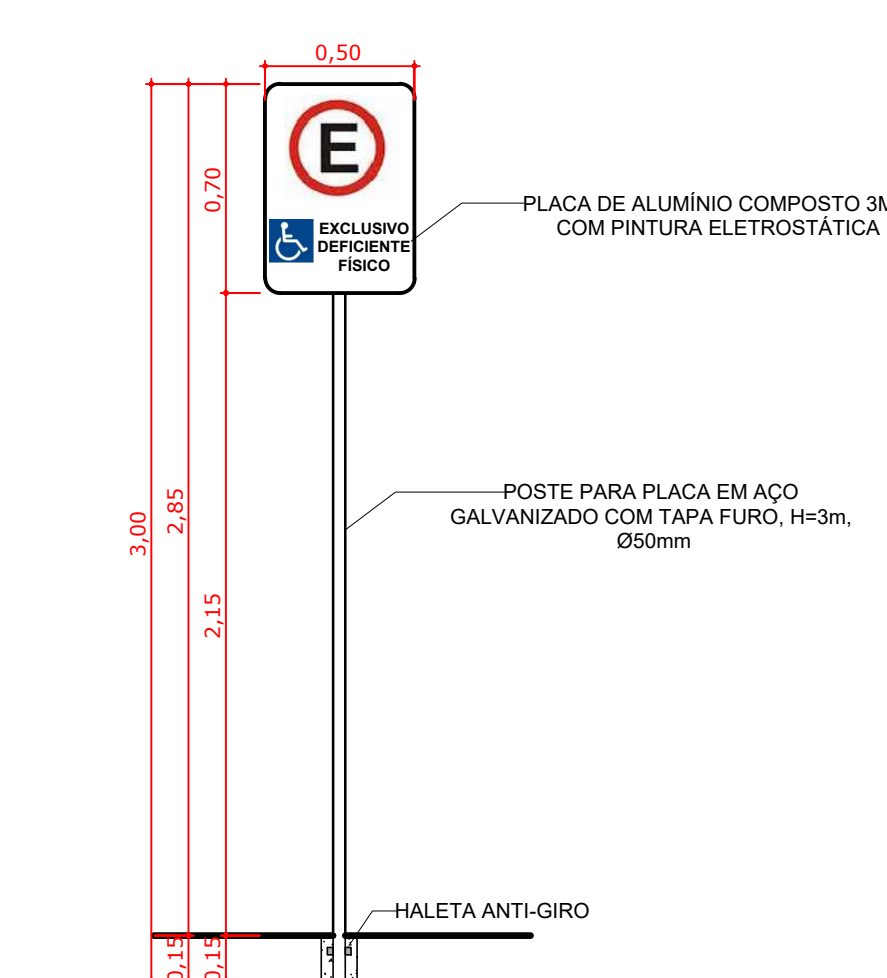

**3 PLACA PCID**  
Esc: 1: 25

LEGENDA

SÍMBOLO	NOME POPULAR	QUANT.
	PLACA TÁTIL PARA COMISSÃO DE CIDADANIA (TÁTELAS EM BRAIL E EM BRAILLE)	16
	SINALIZAÇÃO DE DEGRÁUS (SINALIZAÇÃO DE PISOS E ESPELHOS)	(16x 1' 00" x 1' 20" x 1' 00" M)

LEGENDA PLACAS DE ACESSIBILIDADE

LEGENDA	NOME	QUANT.
	PLACA DE IDENTIFICAÇÃO PCID	7
	PLACA DE IDENTIFICAÇÃO IDOSO	4

<p><b>INSTITUTO FEDERAL FARROUPILHA</b></p>	<p>PRÓ-REITORIA DE ADMINISTRAÇÃO COORDENAÇÃO DE ENGENHARIA E ARQUITETURA Avenida Sargado do Oito, 195 - Nossa Sra. das Dores - CEP 97050-905 Santa Maria - Rio Grande do Sul - Telefone: (51) 3118-9819</p>
	<p>OBRA: <b>CONSTRUÇÃO DO PRÉDIO DA REITORIA</b></p>
<p>LOCAL: <b>INSTITUTO FEDERAL FARROUPILHA</b></p>	<p>PROJETO: <b>ACESSIBILIDADE</b>      ÁREA: <b>4.082,35 m²</b></p>
<p>CONTEÚDO: <b>ACESSIBILIDADE TÉRREO</b></p>	<p>ESCALA: <b>1/75</b></p>
<p>PROPRIETÁRIO: <b>INSTITUTO FEDERAL FARROUPILHA</b></p>	<p>DATA: <b>Outubro/2025</b></p>
<p>RESPONSÁVEL: <b>INSTITUTO FEDERAL FARROUPILHA</b></p>	<p>FRANCA: <b>ACES. 01/02</b></p>

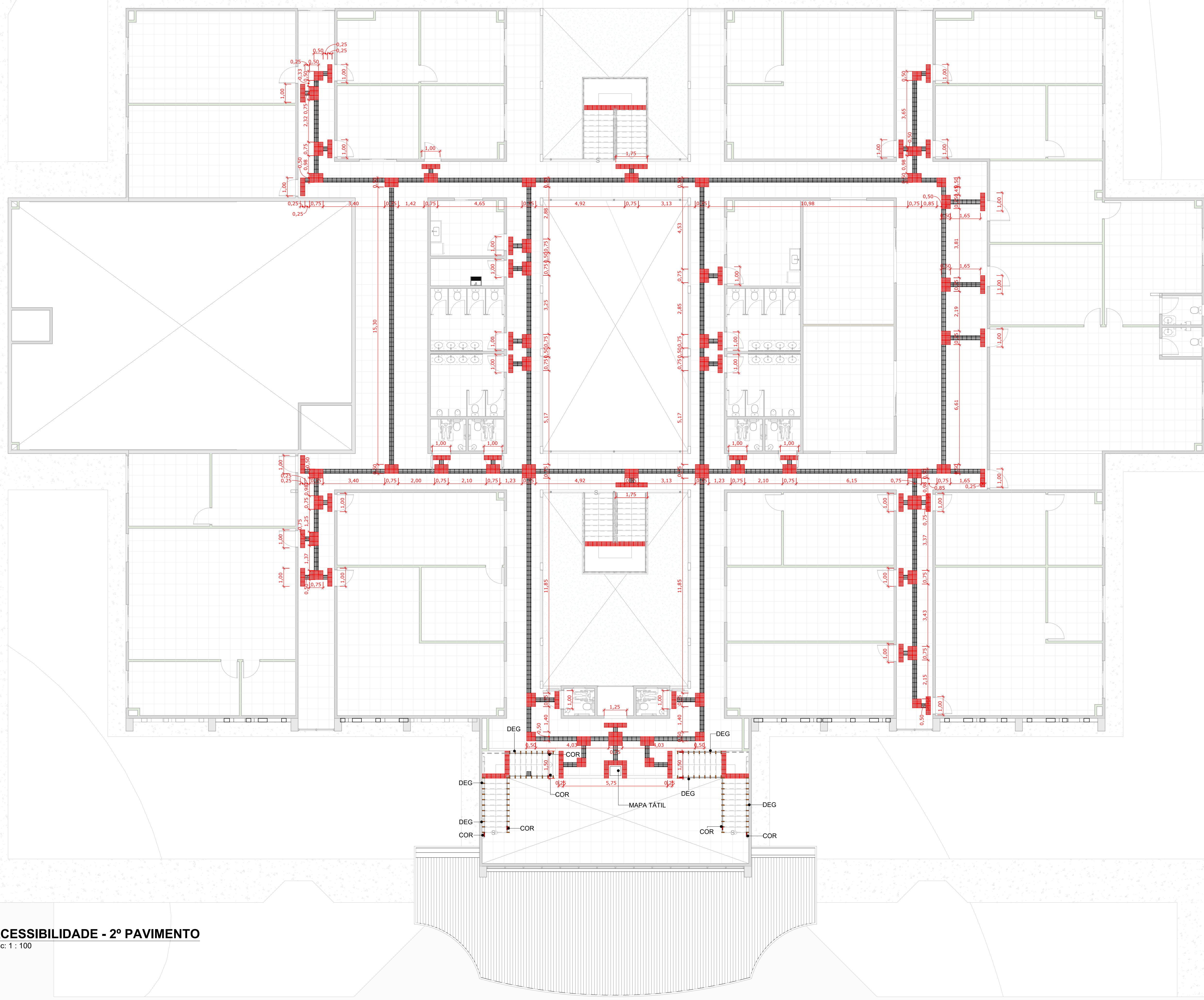

**1 ACESSIBILIDADE - 2º PAVIMENTO**  
Esc: 1:100

**2 DET. ASSENTAMENTO PISO TÁTIL EXTERNO**  
Esc: 1:10

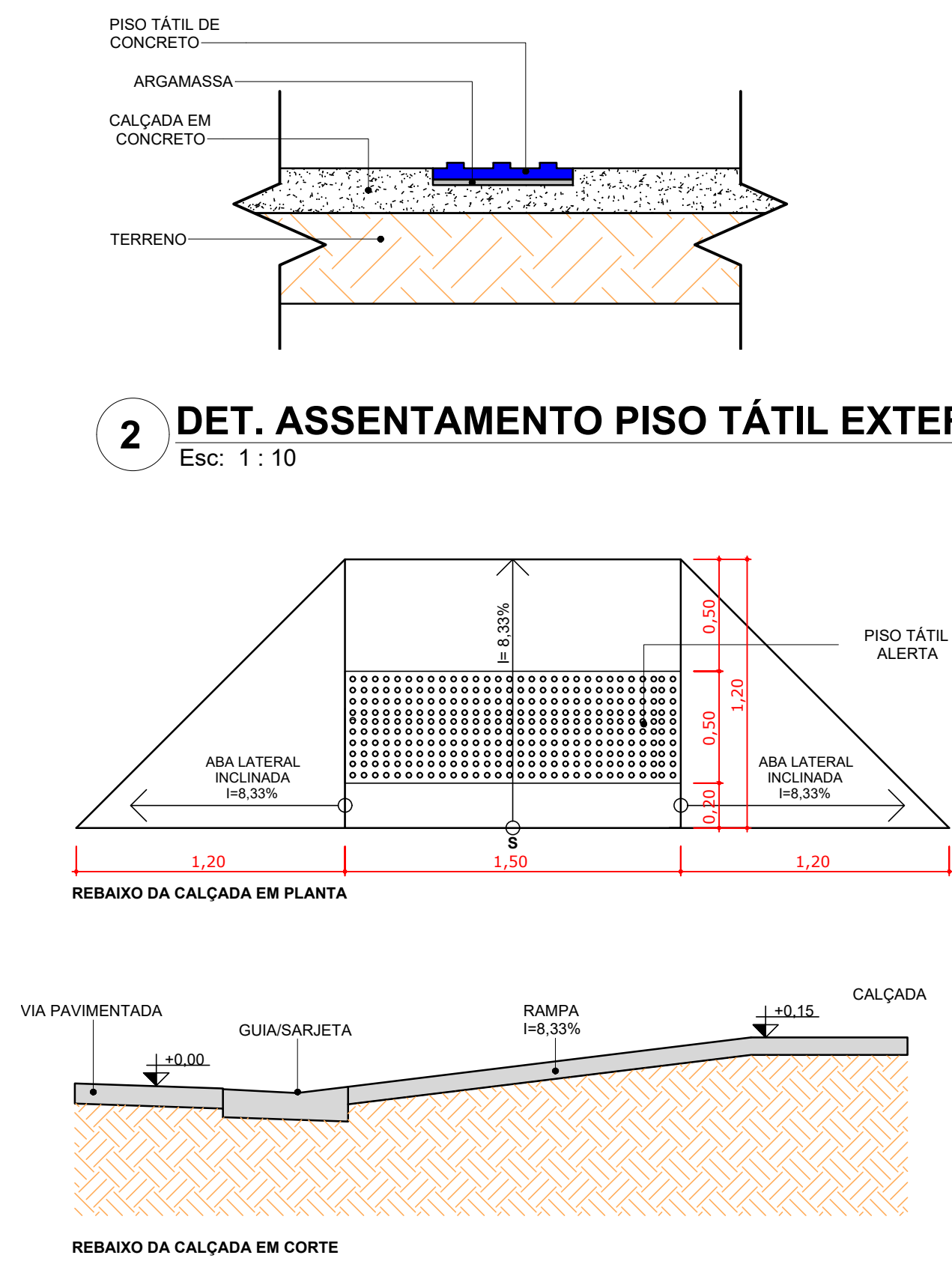

**3 DET. REBAIXO CALÇADA**  
Esc: 1:25

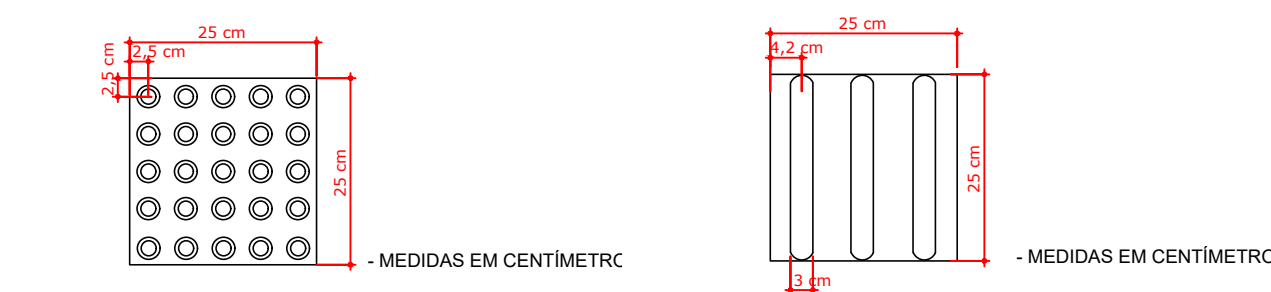

**4 PISO DE ALERTA**  
Esc: 1:10

**5 PISO DIRECIONAL**  
Esc: 1:10

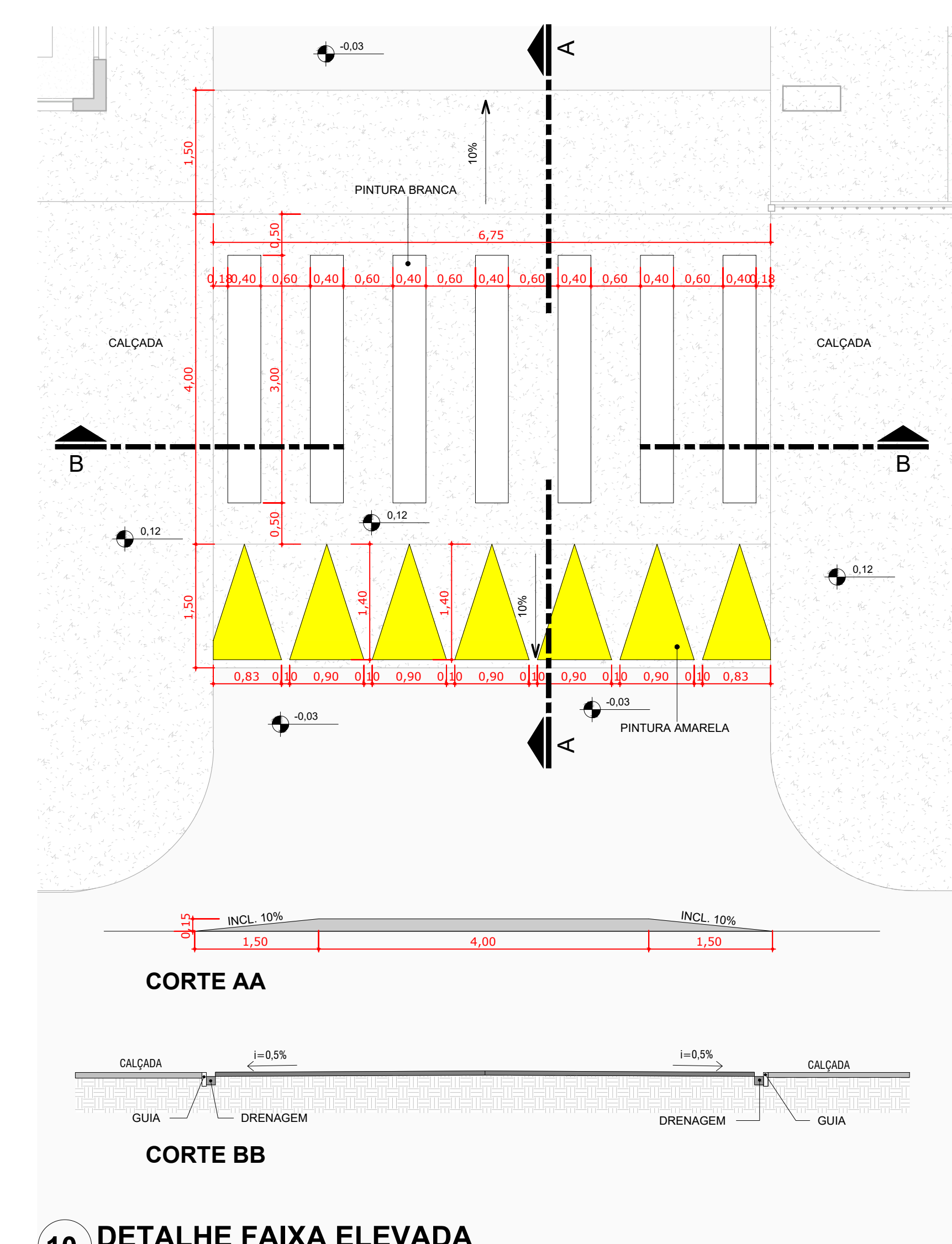

**10 DETALHE FAIXA ELEVADA**  
Esc: 1:50

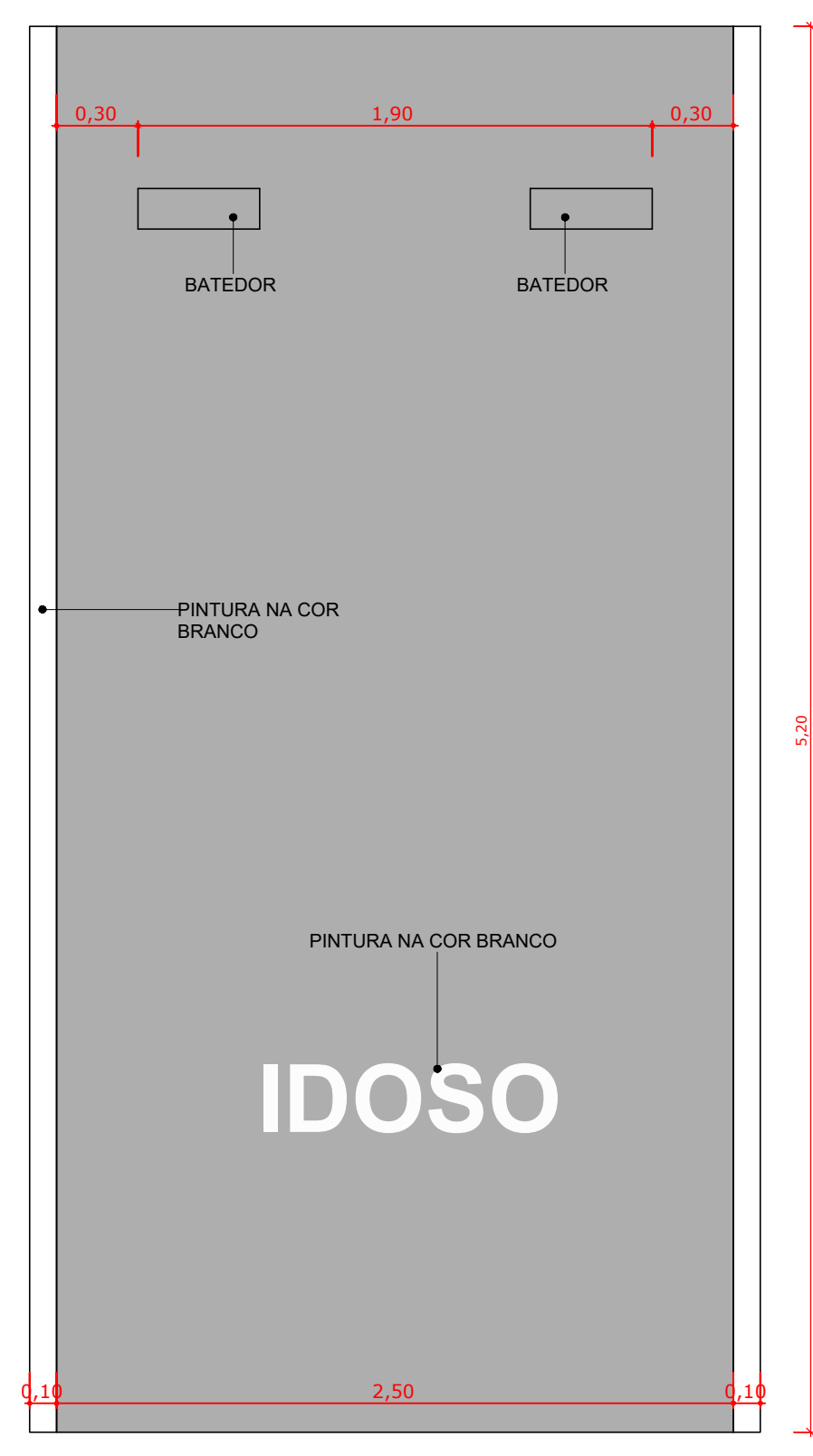

**8 DET. VAGA IDOSO**  
Esc: 1:25

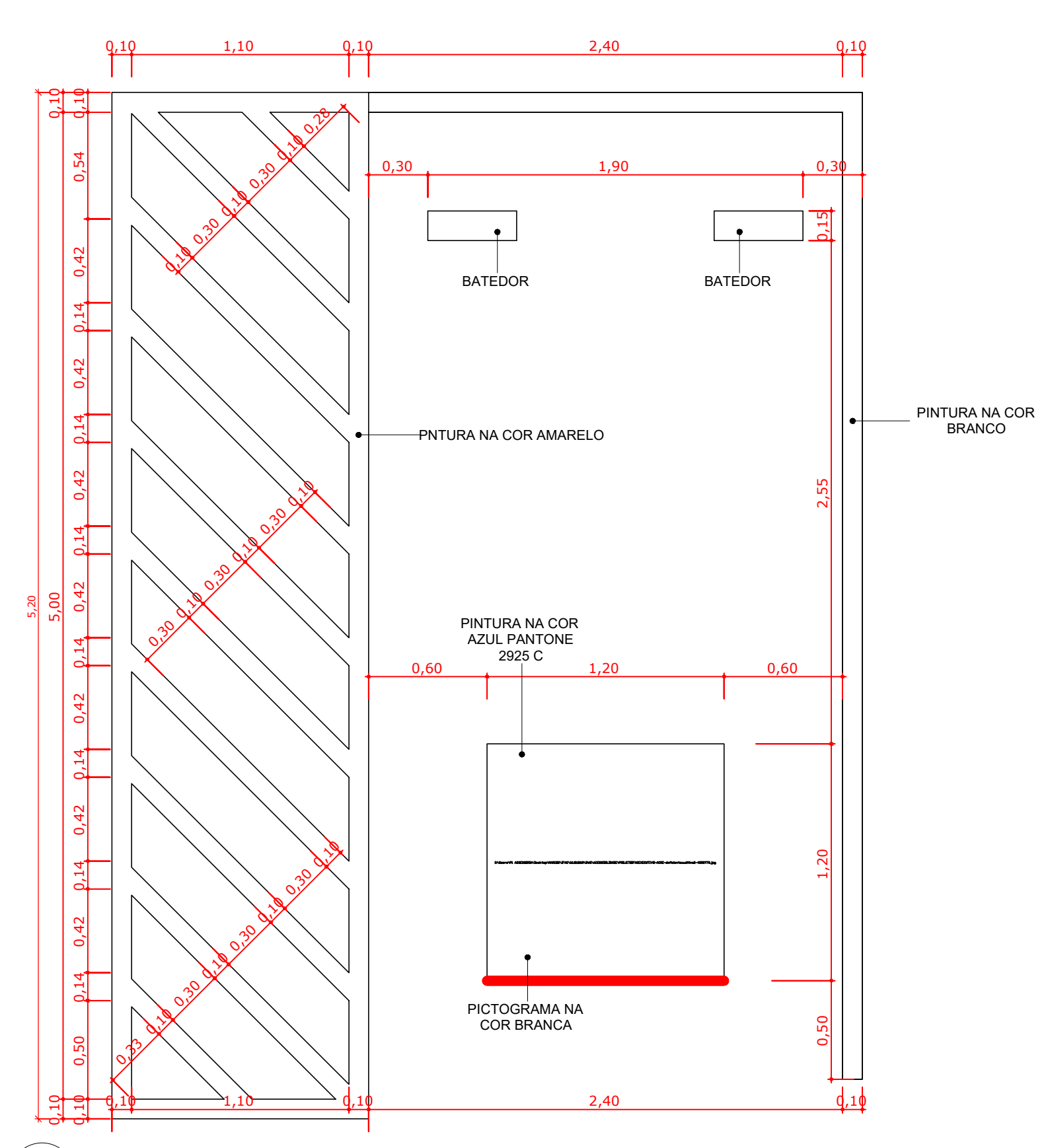

**9 DET. VAGA PCD**  
Esc: 1:25

QUANTIFICAÇÃO PISO TÁTIL EXTERNO DE CONCRETO

LEGENDA	NOME	MATERIAL	QUANT.	ÁREA
	PISO TÁTIL DE ALERTA	CONCRETO	267	12,83m²
	PISO TÁTIL DIRECIONAL	CONCRETO	678	42,96m²

QUANTIFICAÇÃO PISO TÁTIL INTERNO DE BORRACHA

LEGENDA	NOME	MATERIAL	QUANT.	ÁREA
	PISO TÁTIL DE ALERTA	EMBORRACHADO	1004	68,27m²
	PISO TÁTIL DIRECIONAL	EMBORRACHADO	1621	101,23m²

**INSTITUTO FEDERAL FARROUPILHA**

PRÓ-REITORIA DE ADMINISTRAÇÃO  
COORDENAÇÃO DE ENGENHARIA E ARQUITETURA  
Alameda Sargado do Olie, 195 - Nossa Sra. das Dores - CEP 91050-905  
Santa Maria - Rio Grande do Sul - Telefone: (51) 3218-9819

OBRA: **CONSTRUÇÃO DO PRÉDIO DA REITORIA**

LOCAL: **INSTITUTO FEDERAL FARROUPILHA**

PROJETO: **ACESSIBILIDADE** ÁREA: **4.082,35 m²**

CONTEÚDO: **ACESSIBILIDADE 1º PAVIMENTO** ESCALA: **Indicada**

PROPRIETÁRIO: **INSTITUTO FEDERAL FARROUPILHA** DATA: **Outubro/2025**

RESPONSÁVEL: **FRANCHA: ACES. 02/02**